



# **Pesquisa de Opinião Pública do Comércio Varejista de São Gabriel do Oeste**

## **Uso do 13º. Salário e Compras de Natal de 2012**

Novembro de 2012

Apoio:



SINDICATO DO COMÉRCIO  
VAREJISTA DE PARANAÍBA  
SINCOVAP





## Catálogo Bibliográfica

Pesquisa de Opinião Pública do Comércio Varejista de São Gabriel do Oeste – Natal de 2012.

Campo Grande: FMB, novembro de 2012.

Anual

1. Natal. 2. Expectativas ao consumo. 3. Comércio 4. Local.

## **FECOMERCIO/MS**

### **Diretoria Executiva**

#### **Diretor Presidente**

Edison Ferreira de Araújo

#### **1º Vice Presidente**

Denire Carvalho

#### **2º Vice Presidente**

José Alcides dos Santos

#### **Diretor 1º Secretário**

Hilário Pistori

#### **Diretor 2º Secretário**

Manoel Ribeiro Bezerra

#### **Diretor 1º Tesoureiro**

Sebastião José da Silva

#### **Diretor 2º Tesoureiro**

Roberto Rech

## **INSTITUTO FECOMÉRCIO**

### **Presidente do IF.**

Edison Ferreira de Araújo.

### **Diretor Superintendente do IF.**

Thales de Souza Campos

## **BASES SINDICAIS**

Sindicato do Comércio Varejista de Gêneros Alimentícios de Campo Grande

Sindicato do Comércio Varejista de Materiais de Construção de Campo Grande

Sindicato dos Despachantes no Estado de Mato Grosso do Sul

Sindicato dos Representantes Comerciais Autônomos e Empresas de Repres. MS

Sindicato do Comércio Varejista de Aquidauana

Sindicato do Comércio Varejista de Campo Grande

Sindicato do Comércio Varejista de Corumbá

Sindicato do Comércio Varejista de Três Lagoas

Sindicato do Comércio Atacadista e Varejista de Dourados.

Sindicato dos Revendedores de Veículos Automotores de Campo Grande – SINDIVEL/CG

Sindicato do Comércio Varejista de Ponta Porã

Sindicato do Comércio Varejista de Amambai

Sindicato dos Comerciantes de Aparecida do Taboado

Sindicato do Comércio Varejista de Naviraí

Sindicato do Comércio Varejista de Paranaíba

Sindicato dos Varejistas de Produtos Farmacêuticos MS

Sindicato dos Centros de Formação de Condutores de Mato Grosso do Sul – Auto Escolas – SINDCFC-MS

Sindicato dos Empregadores no Comércio de Nova Andradina

Sindicato dos Proprietários de Salões de Barbeiros, Cabeleireiros e Instituto de Beleza para Senhoras e Similares

Sindicato das óticas do estado de mato grosso do sul

## **ORGANIZAÇÕES CONVENIADAS**

Fundação Manoel de Barros – FMB

Universidade Anhanguera - UNIDERP

## **COORDENAÇÃO DA PESQUISA**

Celso Correia de Souza – FMB

José Francisco dos Reis Neto – FMB

## ESPECIFICAÇÕES TÉCNICAS DA PESQUISA

Objetivos:	Levantar junto aos habitantes das cidades de Aquidauana, Campo Grande, Chapadão do Sul, Corumbá, Dourados, Naviraí, Paranaíba, São Gabriel do Oeste e Três Lagoas a opinião pública relacionada a assuntos do comportamento e da expectativa de consumo do Natal de 2012 e o uso das parcelas do 13º. Salário .
Local:	São Gabriel do Oeste
Período:	09 a 16 de novembro de 2012.
Universo:	População economicamente ativa que pretende realizar compra no Natal de 2012.
População:	População economicamente ativa de Aquidauana, Anastácio, Campo Grande, Corumbá, Dourados, Ladário, Naviraí, Paranaíba, Ponta Porã, São Gabriel do Oeste e Três Lagoas (vide tabela abaixo).
Coleta de Dados:	Entrevista numa amostra especificada na tabela abaixo, empregando um questionário estruturado, com perguntas fechadas, aplicado nos principais áreas de circulação de pessoas. Pesquisa transversal, descritiva, não probabilística, com nível de confiança de 95%, com 109 entrevistas.
Coordenação:	Celso Correia de Souza, Dr. José Francisco dos Reis Neto, Dro.
Equipe de apoio	Adriana Brites Felix Driele Evelin Santos Vargas Fabiana M. Arakaki V. da Cunha

**Tabela de Amostragem da Pesquisa**

Cidade	PEA aproximada	Probabilidade positiva de compra	Erro (%)	Amostra
Aquidauana/Anastácio	18.000	0,50	6,8	200
Campo Grande	400.000	0,80	4,3	400
Corumbá/Ladário	41.000	0,50	6,8	200
Dourados	79.000	0,50	6,8	200
Naviraí	22.000	0,50	6,8	200
Paranaíba	20.000	0,50	6,8	200
Ponta Porã	40.500	0,50	9,8	100
São Gabriel do Oeste	11.000	0,50	9,8	100
Três Lagoas	65.000	0,50	6,8	200

Legenda: PEA – População Economicamente Ativa.

## Sumário Executivo

Mais de 73% dos entrevistados deverão receber o seu 13º. Salário e 83% já receberam uma parcela. Estima-se que em dezembro será injetado R\$2,9 milhões decorrente do 13º. Salário. Mais de 18% do 13º. Salário irá para as compras de Natal, mas a maior parcela será para o pagamento das contas vencidas e as vincendas em 2012.

Referente às compras de Natal, estima-se que nesta cidade deverá circular aproximadamente R\$ 1,6 milhões em compras de pelo menos um presente, com presentes no valor médio de R\$196, pois 76% dos consumidores disseram que irão às compras, podendo comprar até 3 presentes.

As compras serão à vista (83%), 17% dos consumidores deverão escolher as compras a prazo e as quais serão divididas em até 4 parcelas, para 78% dos compradores.

As lojas do centro são as escolhidas por 79% dos consumidores, 15% as lojas nos Bairros e 4% pela internet.

Grande parte dos presentes deste Natal será roupas (23%), brinquedos (12%), calçados (20%) e perfumaria (5%).

As compras deverão ser realizadas muito próximas ao Natal, pois 17% irão às compras na semana que antecede a festa natalina e 19% na véspera. No entanto, 3% dos consumidores ainda não sabem quando irão às compras dos presentes.

Os consumidores consideram como itens decisivos para as compras nas lojas por promoção de preço (6%), desconto de preço (10%) e a forma de pagamento (11%). Para os consumidores locais o importante é a marca do produto (32%).

A população economicamente ativa desta cidade percebe uma melhoria das suas condições financeiras em 2012 quando comparada com o acontecido em 2011, pois 82% diz que está melhor. Estes têm uma esperança no seu futuro financeiro, sendo que 85% acreditam que estarão melhores em 2013.

Destacam que no ano que entra terão como prioridades comprar carro (11%) ou casa (12%), entre outras.

## Resultado da Pesquisa

### Uso do 13º. Salário

O(a) sr(a) irá receber o 13o. Salário?

que1

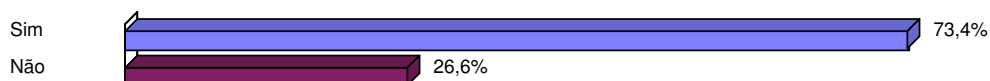

O(a) sr(a) já recebeu alguma parcela do seu 13o. Salário?

que2



Na relação abaixo, escolha as suas 5 melhores opções para o uso do seu 13o. Salário:

que3

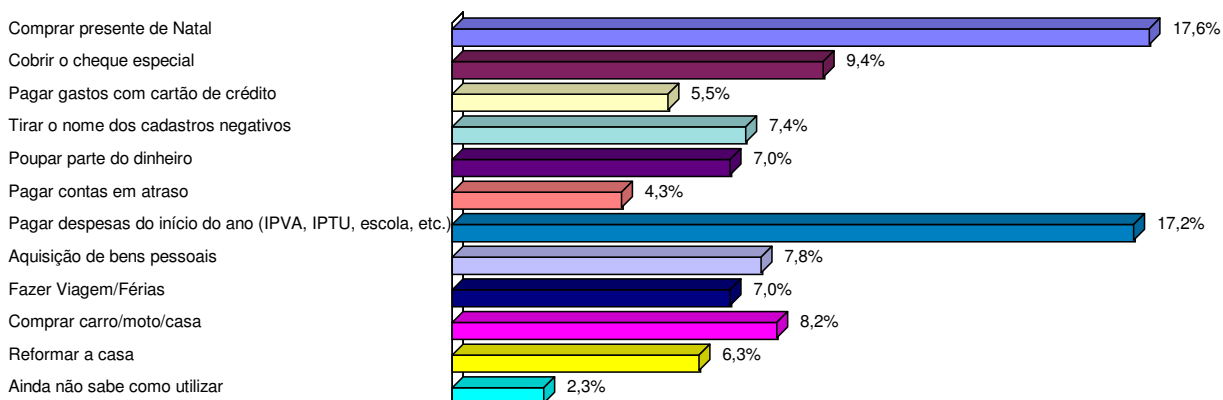

Pensando nas suas compras de Natal, quanto do seu 13º Salário você irá gastar nesta festa (presentes e outras compras)?

que4

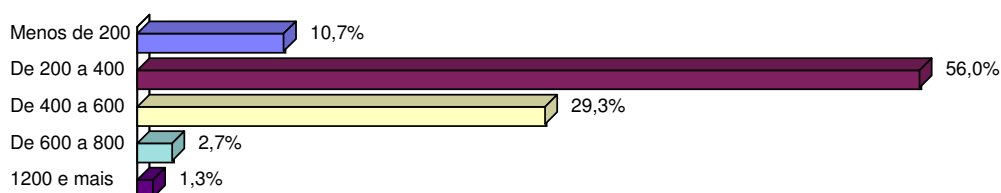

## Compras de Natal

O(a) Sr(a) irá fazer compras de Natal?

que5

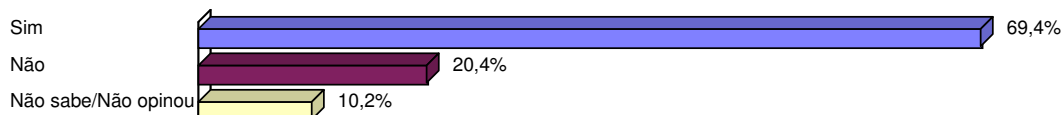

Quem o(a) Sr(a) pretende dar presentes?

que6

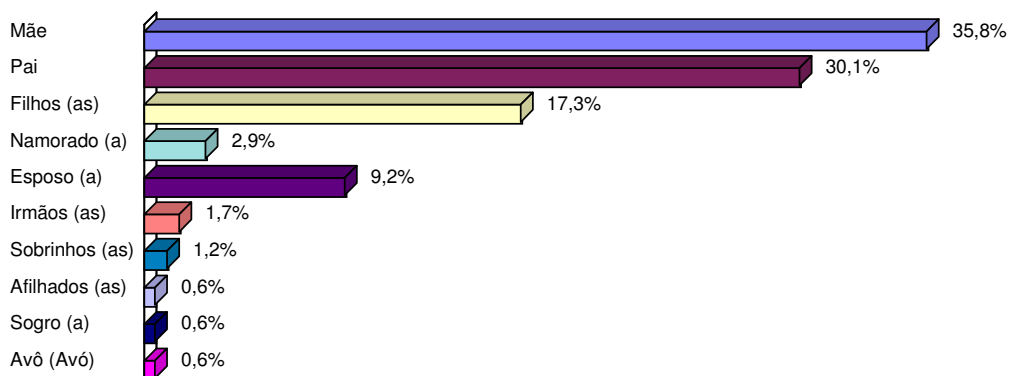

Quantas pessoas o(a) Sr(a) pretende presentear?

que7



### No geral, quanto você pretende gastar nos presentes?

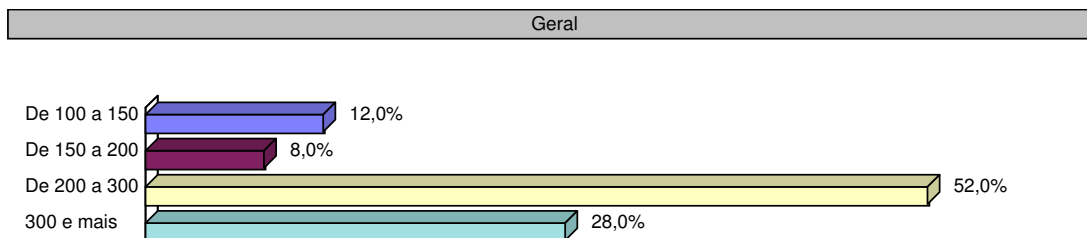

### O que o(a) Sr(a) pretende comprar/presentear neste Natal?

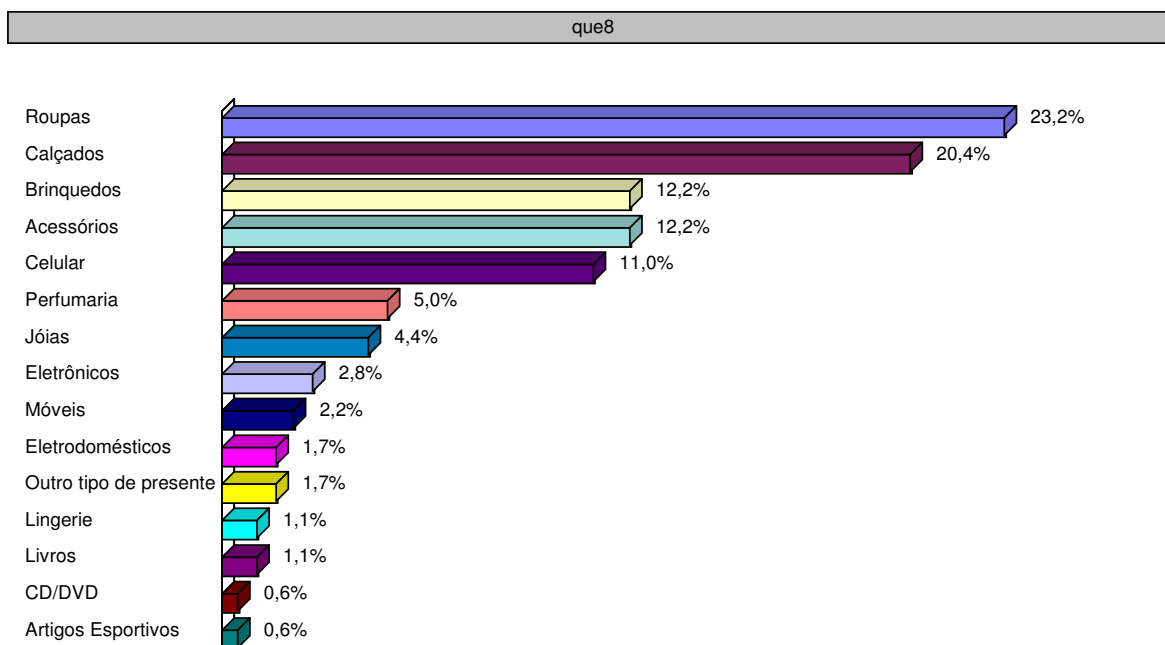

### Quando o(a) Sr(a) irá fazer as sua compras de Natal?

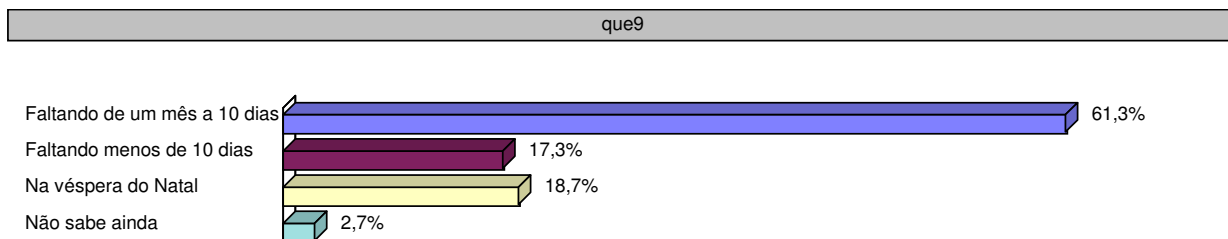



### Como o(a) Sr(a) pretende pagar as suas compras de Natal?

que11

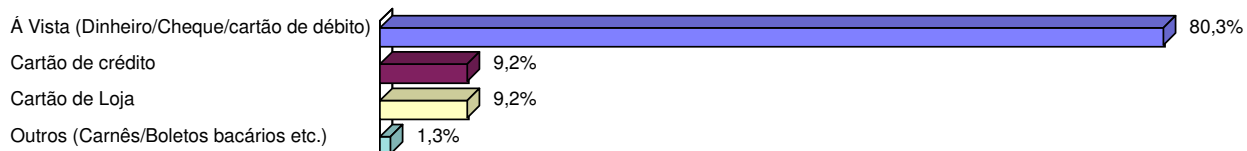

### O(a) Sr(a) pretende pagar as suas compras à vista ou parcelada?

que12



### Pensando numa compra parcelada, em quantas vezes o(a) Sr(a) escolheria para dividir o pagamento dos presentes de Natal?

que13

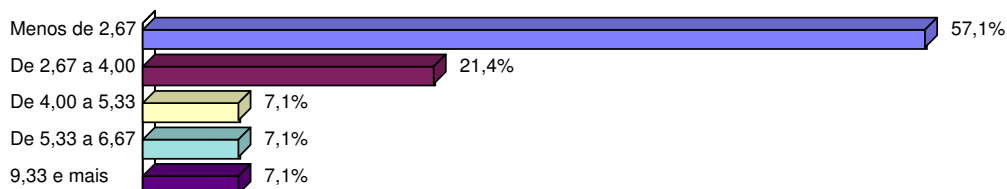

### Qual será o local preferido para fazer as suas compras de Natal?

que14

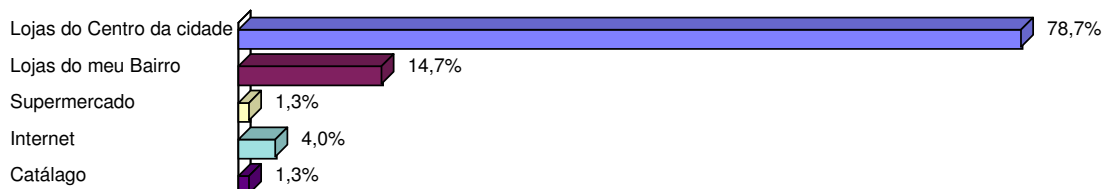

### Quais são os itens decisivos na escolha do seu presente de Natal?

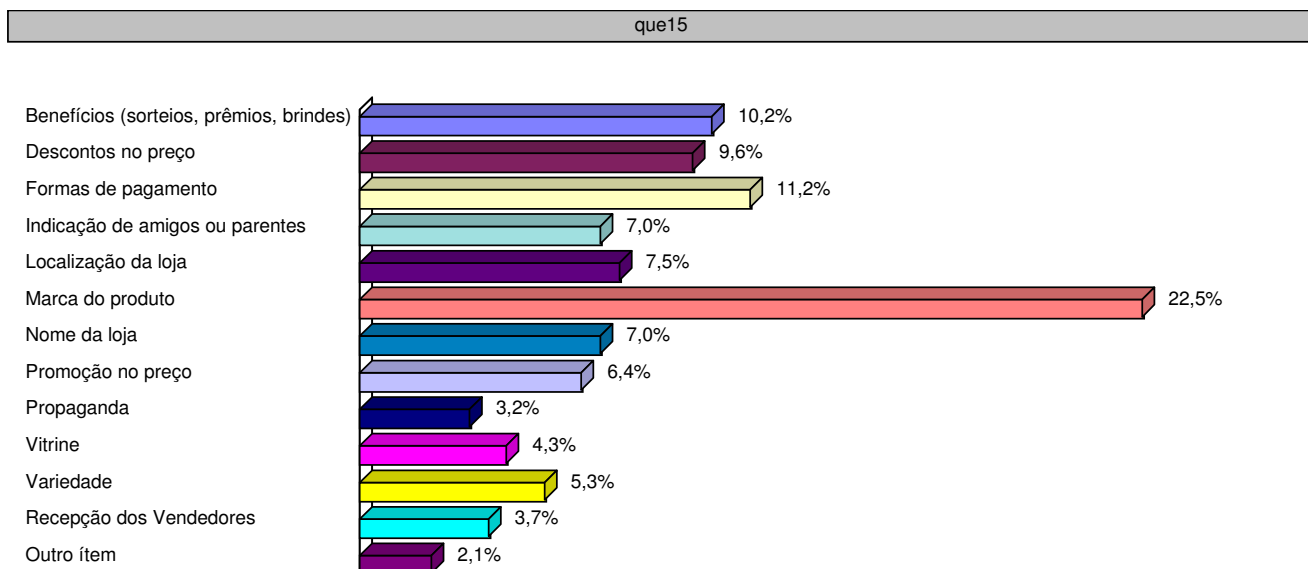

### Neste Natal o que o(a) Sr(a) gostaria de ganhar?

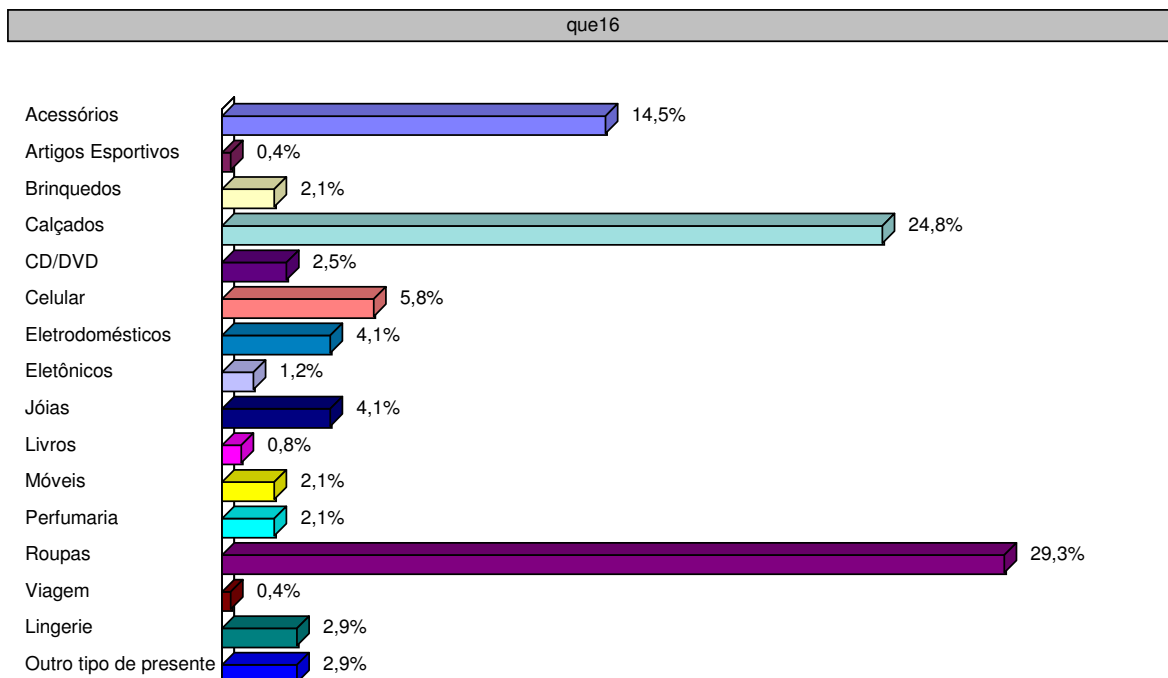

## Condições Financeiras

O Sr(a) acha que 2012 foi melhor, financeiramente, que o ano de 2011?

que17

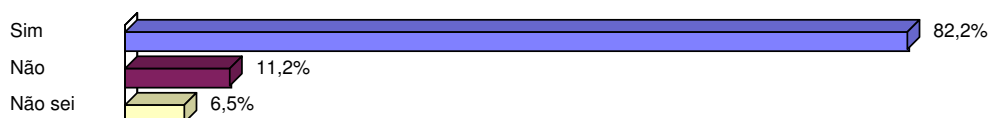

O Sr(a) julga que 2013 será melhor, financeiramente, do que 2012?

que18

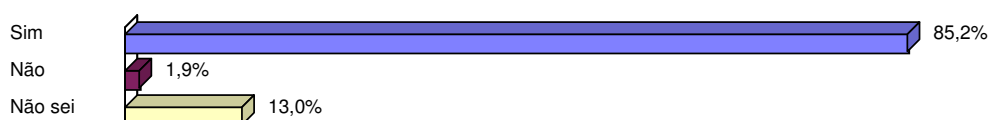

Quais são as suas prioridades de consumo de bens duráveis para o ano de 2013?

que19

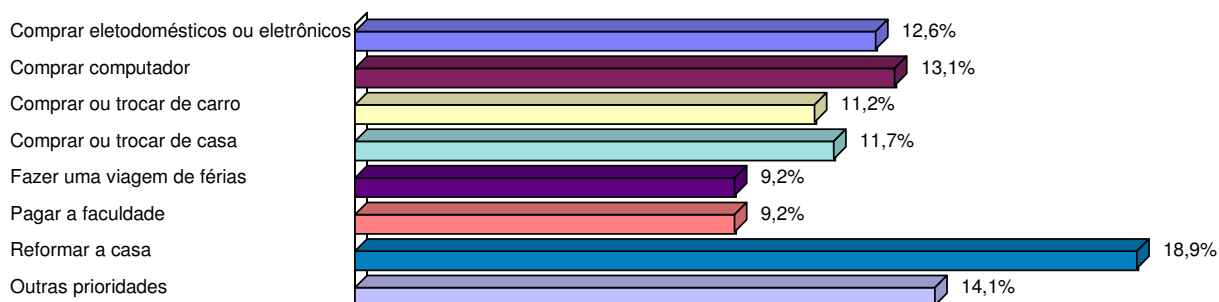

## Perfil Demográfico dos Entrevistados

### Sexo

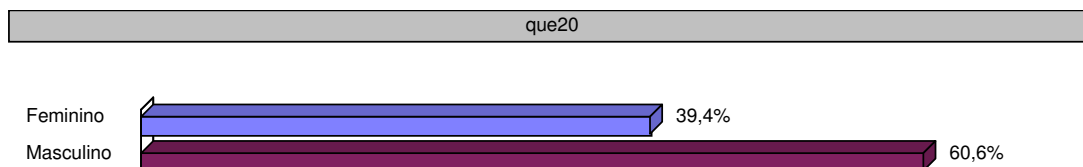

### Estado civil

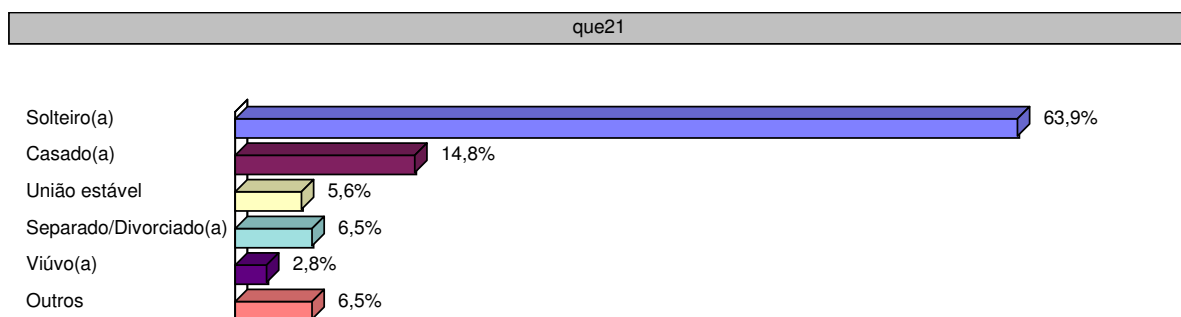

### Idade

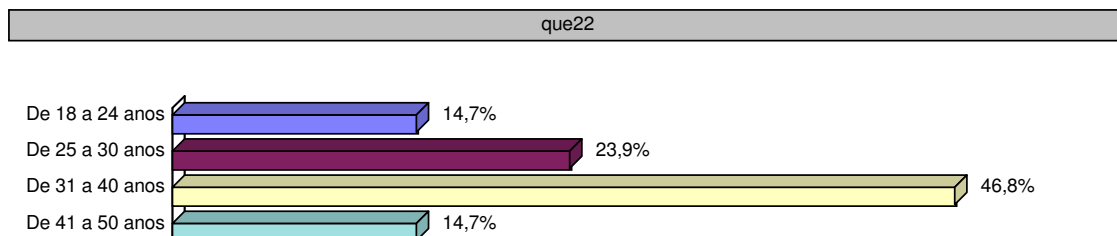

### Grau de instrução

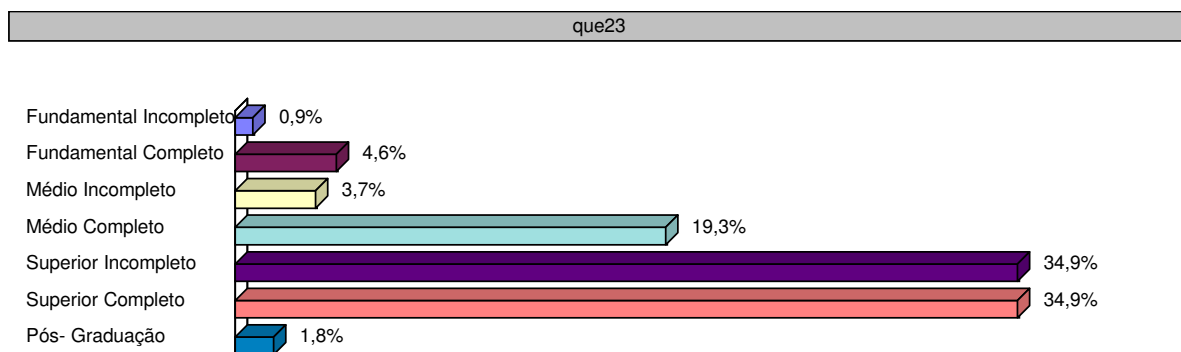

### Renda da sua família

que24

