



Pesquisa de Opinião Pública do Comércio Varejista de São Gabriel do Oeste

Dia dos Pais de 2011

Agosto de 2011

Apoio:



Catálogo Bibliográfica

Pesquisa de Opinião Pública do Comércio Varejista de São Gabriel do Oeste – Dia dos Pais.

Campo Grande: FMB, agosto de 2011.

Anual

1. Dia dos Pais. 2. Expectativas ao consumo. 3. Comércio 4.Local.

FECOMERCIO/MS

Diretoria Executiva

Diretor Presidente

Edison Ferreira de Araújo

1º Vice Presidente

Denire Carvalho

2º Vice Presidente

José Alcides dos Santos

Diretor 1º Secretário

Hilário Pistori

Diretor 2º Secretário

Manoel Ribeiro Bezerra

Diretor 1º Tesoureiro

Sebastião José da Silva

Diretor 2º Tesoureiro

Roberto Rech

INSTITUTO FECOMÉRCIO

Presidente do IF.

Edison Ferreira de Araújo.

Diretor Superintendente do IF.

Thales de Souza Campos

BASES SINDICAIS

Sindicato do Comércio Varejista de Gêneros Alimentícios de Campo Grande

Sindicato do Comércio Varejista de Materiais de Construção de Campo Grande

Sindicato dos Despachantes no Estado de Mato Grosso do Sul

Sindicato dos Representantes Comerciais Autônomos e Empresas de Repres. MS

Sindicato do Comércio Varejista de Aquidauana

Sindicato do Comércio Varejista de Campo Grande

Sindicato do Comércio Varejista de Corumbá

Sindicato do Comércio Varejista de Três Lagoas

Sindicato do Comércio Atacadista e Varejista de Dourados.

Sindicato dos Revendedores de Veículos Automotores de Campo Grande – SINDIVEL/CG

Sindicato do Comércio Varejista de Ponta Porã

Sindicato do Comércio Varejista de Amambai

Sindicato dos Comerciantes de Aparecida do Taboado

Sindicato do Comércio Varejista de Naviraí

Sindicato do Comércio Varejista de Paranaíba

Sindicato dos Varejistas de Produtos Farmacêuticos MS

Sindicato dos Centros de Formação de Condutores de Mato Grosso do Sul – Auto Escolas – SINDCFC-MS

Sindicato dos Empregadores no Comércio de Nova Andradina

Sindicato dos Proprietários de Salões de Barbeiros, Cabeleireiros e Instituto de Beleza para Senhoras e Similares

Sindicato das óticas do estado de mato grosso do sul

ORGANIZAÇÕES CONVENIADAS

Fundação Manoel de Barros – FMB

Universidade Anhangüera - UNIDERP

COORDENAÇÃO DA PESQUISA

Celso Correia de Souza – FMB

José Francisco dos Reis Neto – FMB

ESPECIFICAÇÕES TÉCNICAS DA PESQUISA

| | |
|-----------------------------|---|
| Objetivos: | Levantar junto aos habitantes das cidades de Aquidauana, Campo Grande, Chapadão do Sul, Corumbá, Dourados, Naviraí, Paranaíba, São Gabriel do Oeste e Três Lagoas a opinião pública relacionada a assuntos do comportamento e da expectativa de consumo do Dia dos Pais de 2011. |
| Local: | São Gabriel do Oeste |
| Período: | 18 a 22 de julho de 2011. |
| Universo: | População economicamente ativa que pretende realizar compra no Dia dos Pais. |
| População: | População economicamente ativa de Aquidauana, Anastácio, Campo Grande, Chapadão do Sul, Corumbá, Dourados, Ladário, Naviraí, Paranaíba, São Gabriel do Oeste e Três Lagoas (vide tabela abaixo). |
| Coleta de Dados: | Entrevista numa amostra especificada na tabela abaixo, empregando um questionário estruturado, com perguntas fechadas, aplicado nos principais áreas de circulação de pessoas. Pesquisa transversal, descritiva, não probabilística, com nível de confiança de 95%, com 102 entrevistas. |
| Coordenação: | Celso Correia de Souza, Dr. José Francisco dos Reis Neto, Dro. |
| Equipe de apoio | Adriana Brites Felix Driele Evelin Santos Vargas Fabiana M. Arakaki V. da Cunha José Estevão Moraes Palma, MSc. Julio Cezar da Gama Fernandes, Esp. Lya Alves Corrêa dos Reis, Esp. |
| Equipe de pesquisa de campo | Carlos Henrique dos Santos Liberal Cleyton Cesar Amatt Daienne Bruschi Ferreira Diego Antonio da Silva Fatima Maria Alves Dias Barros Gessika Chaves Tiago Julio Cezar de Souza Barros Karen Kely Alves Raquel Delizier Barros Vanuza Rodrigues de Souza Wanessa Priscila Gaigher do Nascimento |

Tabela de Amostragem da Pesquisa

| Cidade | PEA aproximada | Probabilidade positiva de compra | Erro (%) | Amostra |
|----------------------|----------------|----------------------------------|----------|---------|
| Aquidauana/Anastácio | 18.000 | 0,50 | 6,8 | 200 |
| Campo Grande | 400.000 | 0,80 | 4,3 | 400 |
| Chapadão do Sul | 11.000 | 0,50 | 9,8 | 100 |
| Corumbá/Ladário | 41.000 | 0,50 | 6,8 | 200 |
| Dourados | 79.000 | 0,50 | 6,8 | 200 |
| Naviraí | 22.000 | 0,50 | 6,8 | 200 |
| Paranaíba | 20.000 | 0,50 | 6,8 | 200 |
| São Gabriel do Oeste | 11.000 | 0,50 | 9,8 | 100 |
| Três Lagoas | 65.000 | 0,50 | 6,8 | 200 |

Legenda: PEA – População Economicamente Ativa.

Sumário Executivo

O Dia dos Pais deverá movimentar quase R\$1,6 milhões em presentes para os pais (66%), esposo (14%), sogro (7%) e namorado (11%), além de outras pessoas com caráter paternal (2%). Estima-se que quase 77% da população economicamente ativa irão às compras, gastando em média R\$ 185 por presente. Mais de 48% comprarão um presente e 45% comprarão até dois presentes.

Os principais presentes a serem comprados são: roupas (7%), perfumes (18%), eletroeletrônicos (12%), bebidas (12%) e calçados (11%). Os homens declaram que gostariam de receber como presente neste dia perfumes (17%), roupas (17%), eletroeletrônicos (16%), calçados (7%), relógio (2%) e celular (7%), entre as diversas outras opções. Se for roupa, preferem ganhar camisa (37%), calça (13%) ou camiseta (27%), mas também outros tipos indicados neste relatório.

Os compradores deste local irão às compras nas lojas do centro (87%), nas lojas dos bairros (2%), supermercados (3%) e lojas na internet (8%).

A preferência de pagamento das compras será a vista em dinheiro ou cartão de débito (45%), com o uso de cartão de crédito (9%) e pagamento em cheque aparece como opção para 9% dos compradores. Isto irá reduzir o risco do empresário lojista. Mas, ele deverá ficar atento ao critério de decisão do comprador, pois o sucesso na realização da compra está associado ao destaque da percepção da forma de pagamento (17%), promoção de preço (12%), desconto de preço (20%). Se o comprador perceber a existência desses valores ele compra, senão, o lojista deverá despende esforços para a realização do negócio.

A comemoração do Dia dos Pais será realizada em casa (36%) ou nos restaurantes (51%). Isto irá movimentar também os supermercados com vendas de alimentos e bebidas. Já poucas pessoas irão viajar dentro e para fora do estado (8%).

O(a) Sr(a) irá presentear o seu: (escolher até 3 opções)

quem_presentear

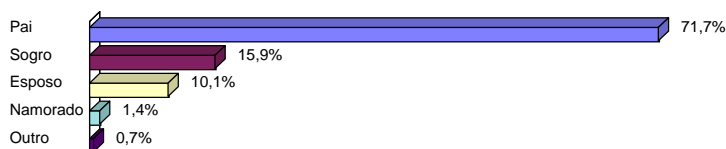

Pensando em comprar os presentes, qual é o local de sua preferência?

local_preferen

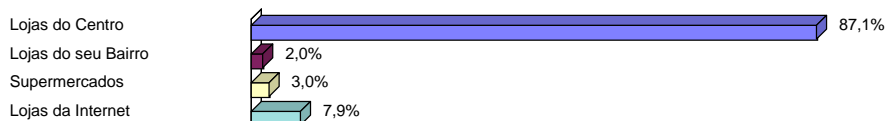

Pensando no presente do Dia dos Pais, o que você deverá comprar? (escolher até 3 opções)

que_presentear

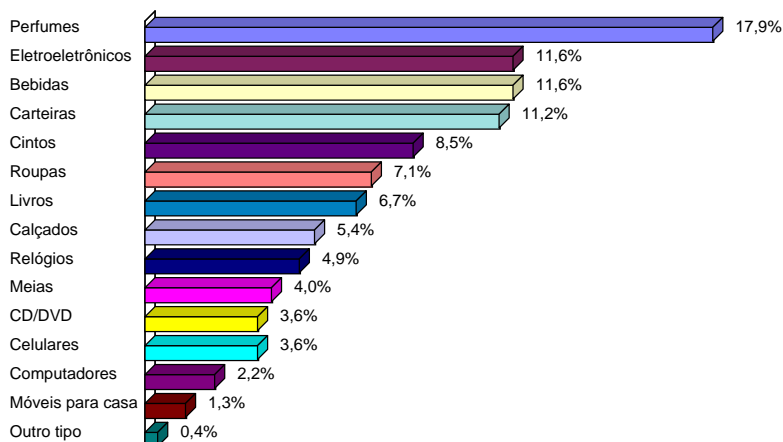

Pensando no presente do dia dos Pais, o que você gostaria de ganhar?(escolher até 3 opções)

gost_receber

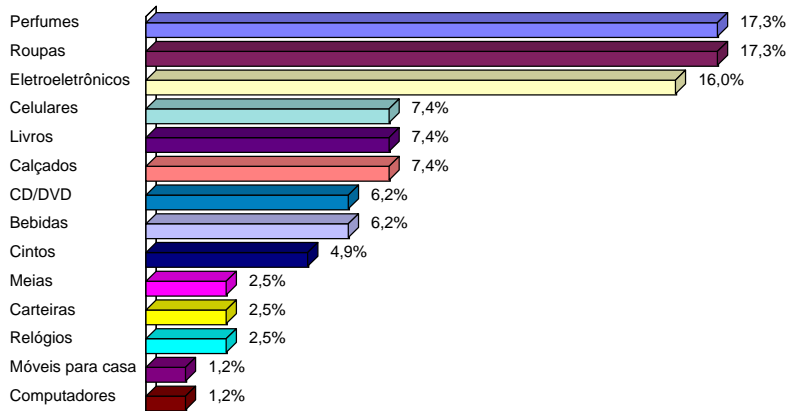

Se a sua escolha for Roupas, qual o tipo de sua preferência? (escolher até 3 opções)

Roupa_preferida

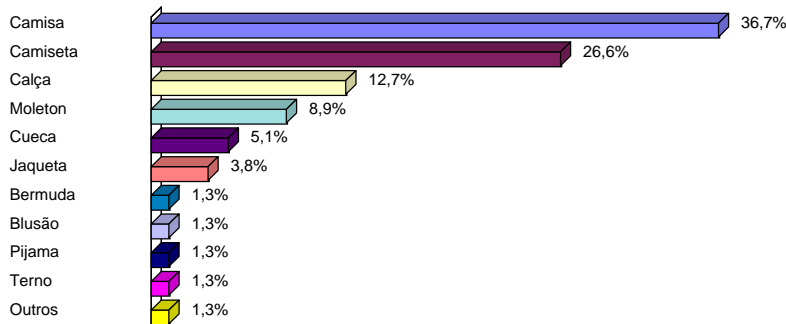

Onde pretende comemorar o Dia dos Pais?

comemorar

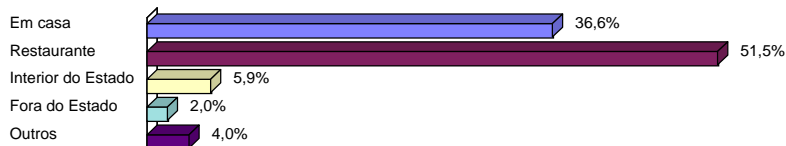

Quantos presentes você irá comprar?

qde_presente



No geral, quanto você pretende gastar nos presentes?

qto_gastar

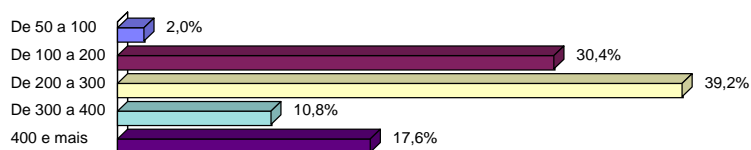

Qual é a sua escolha da forma de pagamento dos presentes?

forma pagamento

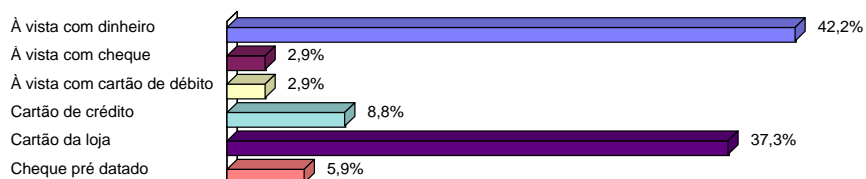

Se a sua opção foi na forma parcelada, em quantas vezes deseja dividir?

parcelamento

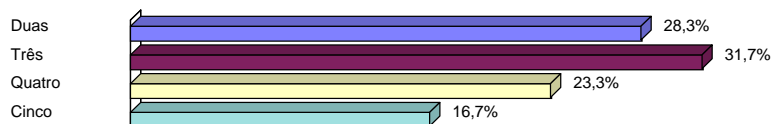

Quais os itens decisivos na escolha de seu presente do dia dos Pais?

item_decisivo

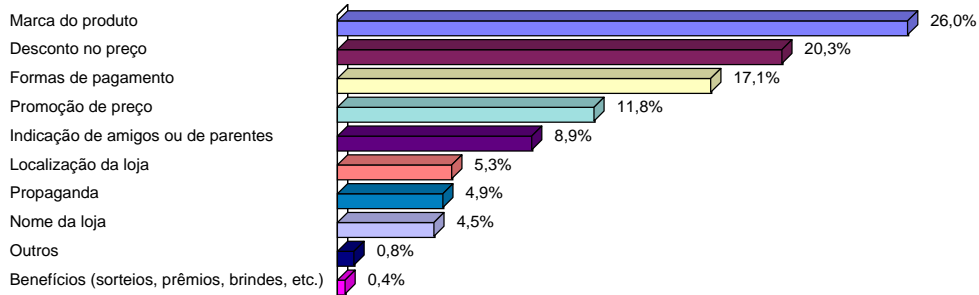

Qual a sua faixa de idade?

idade

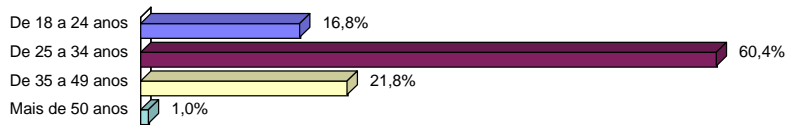

Sexo:

sexo



Qual é o nível de escolaridade?

nivel_escolaridade

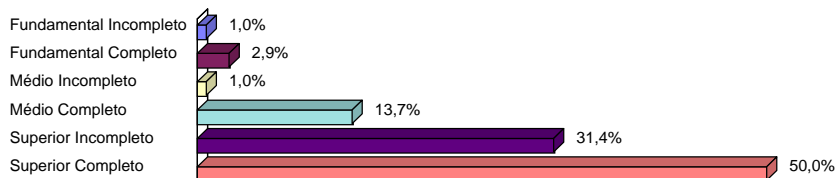

Qual é a sua faixa de Renda Familiar?

renda_familiar

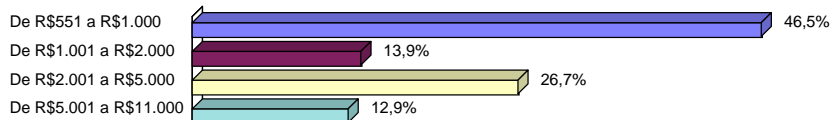

Seu estado civil:

estado_civil

