

# MAPA DO EMPREGO

**O perfil do trabalhador do Setor Terciário  
Total do Mato Grosso do Sul**

# MAPA DO EMPREGO

O principal objetivo do MAPA DO EMPREGO é traçar um perfil básico do trabalhador do setor terciário privado, contribuindo, assim, para que sindicatos patronais, laborais e governos dialoguem sustentados em informações compiladas de bases públicas. A pesquisa é inteiramente fundamentada nos dados da RAIS 2013.

O MAPA DO EMPREGO traz informações relativas ao perfil do trabalhador com caracterização de gênero, distribuição etária da população trabalhadora, tempo médio de permanência na empresa, grau de instrução e remuneração média. A apresentação dos dados é feita por mesorregião e por porte de estabelecimento (critério SEBRAE).

O MAPA DO EMPREGO apresenta os números compilados para o Total da Economia, Setor Terciário , Comércio e Serviços.

# ESTRUTURA

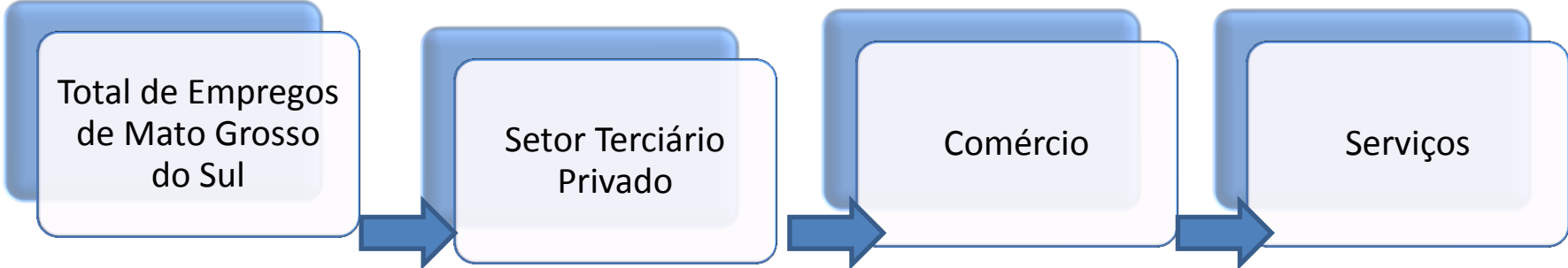



## **REGIÃO DE CAMPO GRANDE**

- Bandeirantes, Camapuã, Campo Grande, Corguinho, Dois Irmãos do Buriti, Figueirão, Jaraguari, Nova Alvorada do Sul, Ribas do Rio Pardo, Rio Negro, Rochedo, Sidrolândia e Terenos;

## **REGIÃO DE CORUMBÁ**

- Anastácio, Aquidauana, Bodoquena, Corumbá, Ladário e Miranda;

## **REGIÃO DE COXIM**

- Alcinópolis, Coxim, Pedro Gomes, Rio Verde de Mato Grosso, São Gabriel do Oeste e Sonora;

## **REGIÃO DE DOURADOS**

- Caarapó, Deodápolis, Douradina, Dourados, Fátima do Sul, Glória de Dourados, Itaporã, Jateí, Laguna Carapã, Maracaju, Rio Brilhante e Vicentina;

## **REGIÃO DE JARDIM**

- Bela Vista, Bonito, Caracol, Guia Lopes da Laguna, Jardim, Nioaque e Porto Murтинho;

## **REGIÃO DE NAVIRAÍ**

- Eldorado, Iguatemi, Itaquiráí, Japorã, Juti, Mundo Novo, Naviraí, Sete Quedas e Tacuru;

## **REGIÃO DE NOVA ANDRADINA**

- Anaurilândia, Angélica, Bataguassu, Batayporã, Ivinhema, Nova Andradina, Novo Horizonte do Sul e Taquarussu;

## **REGIÃO DE NOVA PARANAÍBA**

- Aparecida do Taboado, Cassilândia, Chapadão do Sul, Costa Rica, Inocência, Paraíso das Águas e Paranaíba;



## **REGIÃO DE PONTA PORÃ**

- Amambai, Antônio João, Aral Moreira, Coronel Sapucaia, Paranhos e Ponta Porã;

## **REGIÃO DE TRÊS LAGOAS**

- Água Clara, Brasilândia, Santa Rita do Pardo, Selvíria e Três Lagoas.

# 1- TOTAL DE EMPREGOS DE MATO GROSSO DO SUL

- A Economia Sul Matogrossense registrou 635.625 empregos formais em 2013. As micro e pequenas empresas foram responsáveis por 45,1% do emprego. A maioria dos empregos é ocupada por pessoas do sexo masculino, 59,2% e a faixa etária média do total de empregos é de 36,1 anos. O tempo médio de empresa é de 46,9 meses. Quanto ao grau de instrução, 40% dos empregos são ocupados por pessoas com educação equivalente ao Ensino Médio completo, enquanto apenas 17% apresenta Ensino Superior completo. A remuneração média aferida foi de R\$ 1.897,10.

# MAPA DE DISTRIBUIÇÃO DO EMPREGO POR MESORREGIÃO

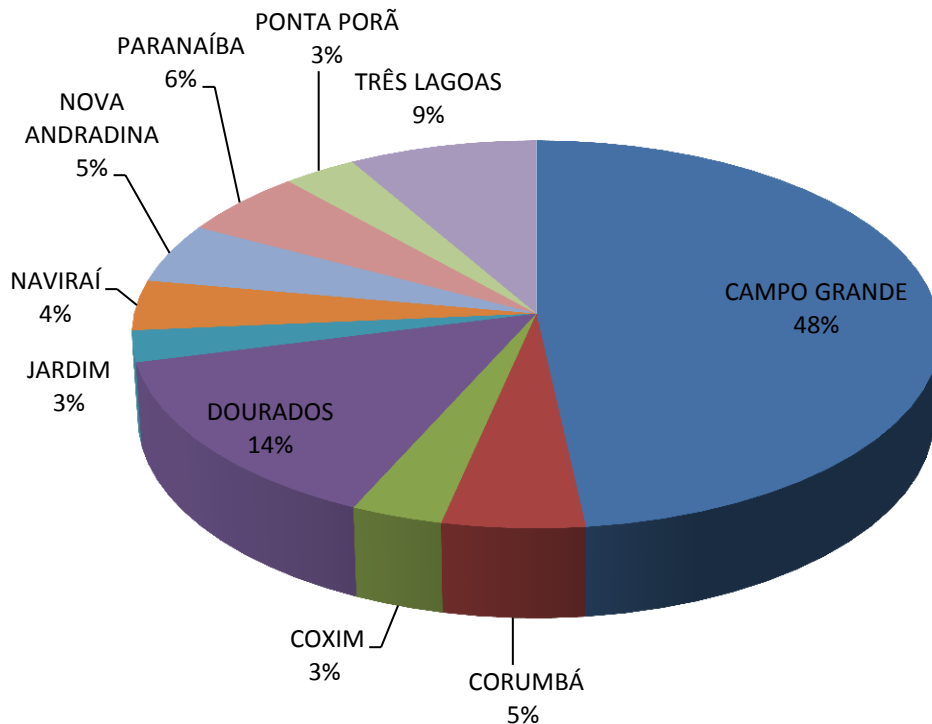

MESORREGIÃO	EMPREGO
CAMPO GRANDE	306.509
CORUMBÁ	32.815
COXIM	21.123
DOURADOS	90.747
JARDIM	16.581
NAVIRAÍ	26.578
NOVA ANDRADINA	31.874
PARANAÍBA	35.601
PONTA PORÃ	20.709
TRÊS LAGOAS	53.088
<b>MATO GROSSO DO SUL</b>	<b>635.625</b>

# Distribuição dos Empregos Por Porte do estabelecimento e Mesorregião

Mesorregião	Micro		Pequena		Média		Grande	
	Total	Simples	Total	Simples	Total	Simples	Total	Simples
Campo Grande	55.575	29.043	65.727	25.154	29.027	3.891	156.180	2.392
Corumbá	8.913	3.754	8.566	2.010	3.772	139	11.564	-
Coxim	7.497	3.240	5.150	1.430	1.662	205	6.814	-
Dourados	23.644	12.032	21.407	7.745	7.435	691	38.261	399
Jardim	6.750	2.591	4.138	1.363	1.044	-	4.649	-
Naviraí	7.829	4.047	5.584	2.172	3.850	325	9.315	128
Nova Andradina	8.160	4.107	5.487	1.886	2.628	247	15.599	102
Paranaíba	11.464	5.300	8.164	2.148	4.952	-	11.021	-
Ponta Porã	6.732	3.160	5.140	1.980	1.711	440	7.126	-
Três Lagoas	10.599	4.863	10.134	3.240	6.261	345	26.094	-
<b>Mato Grosso do Sul</b>	<b>147.163</b>	<b>72.137</b>	<b>139.497</b>	<b>49.128</b>	<b>62.342</b>	<b>6.283</b>	<b>286.623</b>	<b>3.021</b>

# Perfil do emprego em Mato Grosso do Sul

Perfil do emprego	
Número de Empregos	635.625
Masculino	376.375
Feminino	259.250
Idade Média	36,05 anos
Tempo Médio de Emprego	46,87 meses

# Perfil do emprego no Mato Grosso do Sul por mesorregião

Mesorregião	Número de empregados	Masculino	Feminino	Idade Média(anos)	Tempo de Emprego(meses)
Campo Grande	306.509	172.160	134.349	37,1	50,1
Corumbá	32.815	20.961	11.854	37,6	67,6
Coxim	21.123	13.288	7.835	36,7	53
Dourados	90.747	54.465	36.282	36,7	52,9
Jardim	16.581	9.972	6.609	37,4	57,2
Naviraí	26.578	16.228	10.350	35,8	48,9
Nova Andradina	31.874	19.953	11.921	35,9	52,7
Paranaíba	35.601	21.743	13.858	35,8	40,3
Ponta Porã	20.709	12.466	8.243	36,2	54,5
Três Lagoas	53.088	35.139	17.949	36,7	44,7
<b>Mato Grosso do Sul</b>	<b>635.625</b>	<b>376.375</b>	<b>259.250</b>	<b>36,59</b>	<b>52,19</b>

Fonte: MTE/RAIS

# Distribuição Etária Por Mesorregião e MS

Mesorregião	10 a 14	15 a 17	18 a 24	25 a 29	30 a 39	40 a 49	50 a 64	65 ou mais	Total
Campo Grande	39	4.106	46.973	47.454	92.678	66.113	46.302	2.843	306.509
Corumbá	1	148	4.229	4.939	10.369	7.633	5.175	321	32.815
Coxim	0	181	3.525	3.483	6.432	4.536	2.814	152	21.123
Dourados	14	1.160	16.569	15.341	27.121	18.338	11.528	676	90.747
Jardim	0	108	2.404	2.498	5.266	3.616	2.549	139	16.581
Naviraí	1	340	5.082	4.256	7.903	5.611	3.191	194	26.578
Nova Andradina	3	480	6.248	5.146	9.169	6.728	3.872	228	31.874
Paranaíba	0	571	6.957	5.750	10.192	7.092	4.726	313	35.601
Ponta Porã	2	151	3.237	3.457	6.640	4.339	2.725	158	20.709
Três Lagoas	3	504	9.744	9.467	16.229	10.223	6.492	426	53.088
<b>Mato Grosso do Sul</b>	<b>63</b>	<b>7.749</b>	<b>104.968</b>	<b>101.791</b>	<b>191.999</b>	<b>134.229</b>	<b>89.374</b>	<b>5.450</b>	<b>635.625</b>

## Mato Grosso do Sul

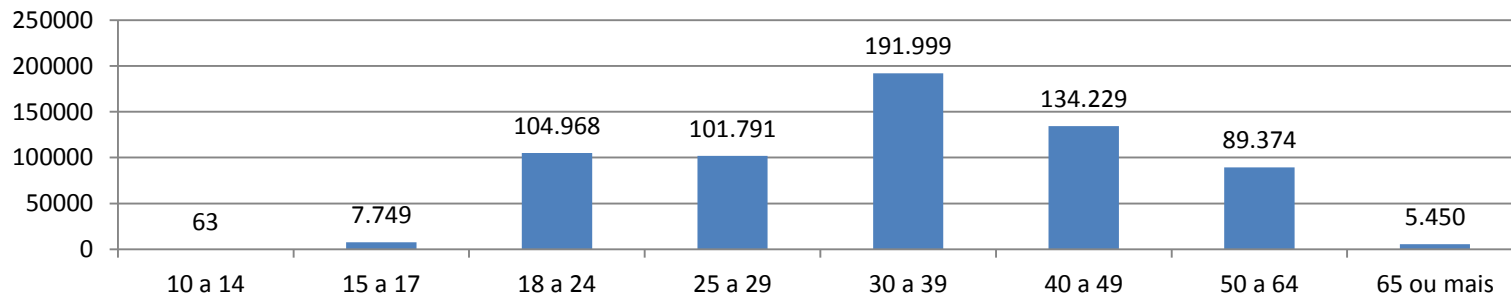

Fonte: MTE/RAIS

# Distribuição por Grau de Instrução no Mato grosso do Sul

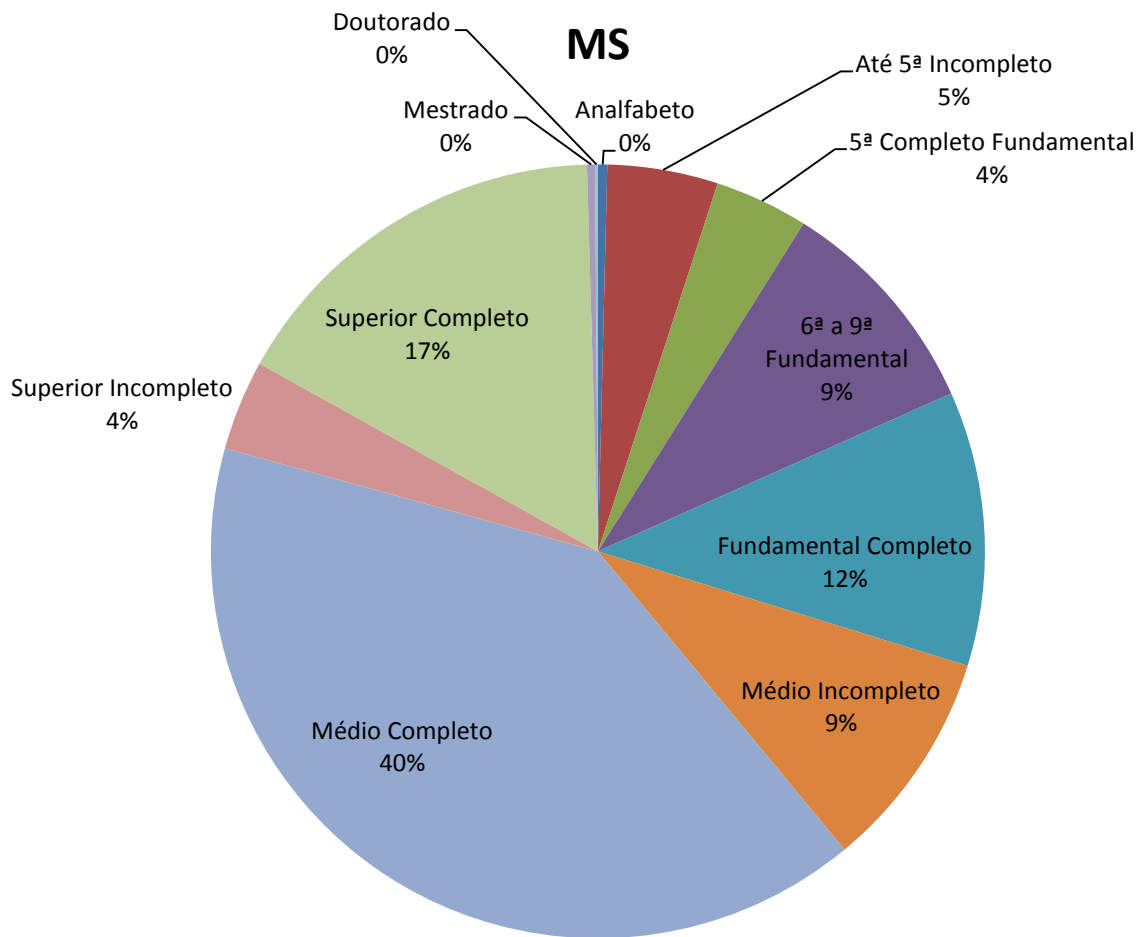

Fonte: MTE/RAIS



# Distribuição por Grau de Instrução e Mesorregião

Mesorregião	Analfabeto	Até 5ª Incompleto	5ª Completo Fundamental	6ª a 9ª Fundamental	Fundamental Completo	Médio Incompleto	Médio Completo	Superior Incompleto	Superior Completo	Mestrado	Doutorado
Campo Grande	635	8.040	8.691	22.643	33.059	24.259	129.109	14.205	63.782	1.564	538
Corumbá	249	1.799	1.112	3.236	4.530	2.977	12.994	847	4.984	53	34
Coxim	212	1.583	1.239	2.491	2.674	2.321	7.546	589	2.457	8	3
Dourados	314	4.439	3.753	8.994	10.082	11.675	36.329	3.038	11.709	327	116
Jardim	140	975	905	1.881	2.198	1.691	6.228	404	2.112	42	5
Naviraí	108	2.323	1.339	3.349	3.063	2.820	10.071	578	2.912	11	4
Nova Andradina	265	2.696	1.768	4.793	3.063	2.984	11.749	1.187	3.349	17	3
Paranaíba	261	3.357	2.317	4.510	3.886	4.011	12.129	1.041	4.051	24	14
Ponta Porã	80	1.443	1.230	1.703	2.382	1.699	8.034	661	3.416	39	22
Três Lagoas	234	2.730	2.475	6.111	7.952	4.229	21.863	1.406	6.030	46	12
<b>Mato Grosso do Sul</b>	<b>2.498</b>	<b>29.385</b>	<b>24.829</b>	<b>59.711</b>	<b>72.889</b>	<b>58.666</b>	<b>256.052</b>	<b>23.956</b>	<b>104.802</b>	<b>2.131</b>	<b>751</b>

# Remuneração Média Mensal (R\$) por Porte e Mesorregião

Mesorregião	Micro	Pequena	Média	Grande	Total
Campo Grande	1.167,80	1.177,20	1.137,50	1.325,40	1.407,60
Corumbá	1.143,00	1.758,90	2.004,20	1.190,00	1.680,80
Coxim	1.307,70	1.141,30	909,3	1.196,50	1.473,70
Dourados	1.245,50	1.367,50	1.447,40	1.278,40	1.499,60
Jardim	1.142,60	1.031,90	8.39,6	879,8	1.308,40
Naviraí	1.187,30	1.021,60	998,5	966	1.366,90
Nova Andradina	1.389,20	1.157,00	968,8	1.163,40	1.631,30
Paranaíba	1.294,50	1.323,70	1.446,90	1.312,60	1.524,50
Ponta Porã	1.157,00	1.238,70	777,2	1.029,30	1.257,30
Três Lagoas	1.272,40	1.309,70	1.583,90	949,3	1.552,30
<b>Mato Grosso do Sul</b>	<b>1.221,00</b>	<b>1.601,10</b>	<b>2.055,80</b>	<b>2.609,70</b>	<b>1.897,10</b>

## 2- SETOR TERCIÁRIO

- O setor terciário registrou 427.893 empregos formais em 2013, 67,3% do total do estado. As micro e pequenas empresas foram responsáveis por 44,1% do emprego formal. A divisão por sexo dos empregos é estatisticamente igual, 50% para o sexo masculino e 50% para o sexo feminino. A idade média é de 35,2 anos e o tempo médio de empresa é de 53,5 meses, 14% superior à média do estado. Quanto ao grau de instrução, 44% dos empregos são ocupados por pessoas com educação equivalente ao Ensino Médio completo, enquanto metade, 22% apresenta Ensino Superior completo. A remuneração média é de R\$ 1.356,63, menor em 28% que a remuneração média do estado .

# Distribuição do emprego no setor terciário por mesorregião

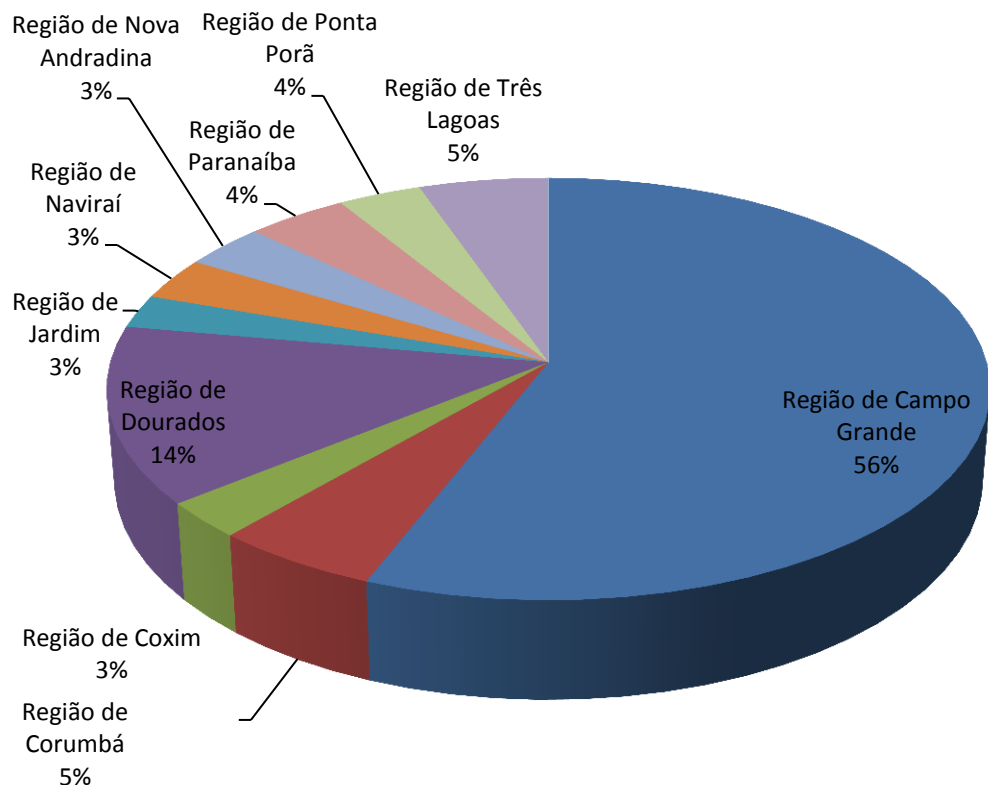

Mesorregião	Setor Terciário
Região de Campo Grande	239.499
Região de Corumbá	23.281
Região de Coxim	12.017
Região de Dourados	58.100
Região de Jardim	10.890
Região de Naviraí	13.880
Região de Nova Andradina	14.538
Região de Paranaíba	17.971
Região de Ponta Porã	14.792
Região de Três Lagoas	22.925
<b>Total</b>	<b>427.893</b>

# Distribuição dos empregos por porte e mesorregião no setor terciário.

Mesorregião	Micro		Pequena		Média		Grande	
	Total	Simples	Total	Simples	Total	Simples	Total	Simples
Campo Grande	38.499	23.949	49.400	20.397	17.403	3.181	134.197	2.230
Corumbá	5.067	3.238	5.674	1.567	1.874	139	10.666	0
Coxim	4.020	2.772	3.120	1.241	522	86	4.355	0
Dourados	14.695	9.651	16.192	6.534	4.141	518	23.072	107
Jardim	3.206	2.229	2.636	1.122	399	0	4.649	0
Naviraí	4.406	3.180	3.438	1.685	597	50	5.439	128
Nova Andradina	4.611	3.286	3.669	1.486	658	140	5.600	102
Paranaíba	6.148	4.218	5.322	1.663	1.323	0	5.178	0
Ponta Porã	3.577	2.514	4.100	1.766	1.096	320	6.019	0
Três Lagoas	5.407	3.629	5.532	2.436	2.117	282	9.869	0
<b>Mato Grosso do Sul</b>	<b>89.636</b>	<b>58.666</b>	<b>99.083</b>	<b>39.897</b>	<b>30.130</b>	<b>4.716</b>	<b>209.044</b>	<b>2.567</b>

# Perfil do emprego no setor terciário em Mato Grosso do Sul

Perfil do emprego	
Número de empregos	427.893
Masculino	213.934
Feminino	213.959
Idade média (anos)	35,2
Tempo Médio de emprego (meses)	46,6

# Perfil do emprego no setor terciário por mesorregião

Mesorregião	Número de Empregados	Masculino	Feminino	Idade média (anos)	Tempo de emprego (meses)
Campo Grande	239.499	120.184	119.315	35,5	51,2
Corumbá	23.281	12.720	10.561	35,8	60,6
Coxim	12.017	6.145	5.872	35	56,4
Dourados	58.100	29.023	29.077	35,6	52,3
Jardim	10.890	5.175	5.715	35,1	56,8
Naviraí	13.880	6.899	6.981	34,5	50,2
Nova Andradina	14.538	6.621	7.917	35	58
Paranaíba	17.971	8.667	9.304	34,9	45,1
Ponta Porã	14.792	7.379	7.413	34,6	51,8
Três Lagoas	22.925	11.121	11.804	35,8	53,1
<b>Mato Grosso do Sul</b>	<b>427.893</b>	<b>213.934</b>	<b>213.959</b>	<b>35,2</b>	<b>53,5</b>

# Distribuição etária por mesorregião no setor terciário

Mesorregião	10 A 14	15 A 17	18 A 24	25 A 29	30 A 39	40 A 49	50 A 64	65 ou +	{ñ class}	Total
Campo Grande	38	3.677	34.986	36.229	72.924	52.763	36.657	2.224	1	239.499
Corumbá	1	105	3.102	3.538	7.369	5.461	3.512	193	0	23.281
Coxim	0	142	1.963	2.011	3.699	2.559	1.558	85	0	12.017
Dourados	12	917	10.469	9.551	17.016	11.877	7.762	496	0	58.100
Jardim	0	84	1.688	1.706	3.484	2.305	1.540	82	1	10.890
Naviraí	1	250	2.455	2.180	4.127	2.990	1.760	116	1	13.880
Nova Andradina	2	321	2.540	2.113	4.109	3.280	2.043	130	0	14.538
Paranaíba	0	405	3.256	2.863	4.984	3.757	2.531	175	0	17.971
Ponta Porã	2	116	2.400	2.465	4.741	3.033	1.924	110	1	14.792
Três Lagoas	2	374	3.892	3.836	6.783	4.650	3.151	237	0	22.925
<b>Mato Grosso do Sul</b>	<b>58</b>	<b>6.391</b>	<b>66.751</b>	<b>66.492</b>	<b>129.236</b>	<b>92.675</b>	<b>62.438</b>	<b>3.848</b>	<b>4</b>	<b>427.893</b>

## Setor Terciário

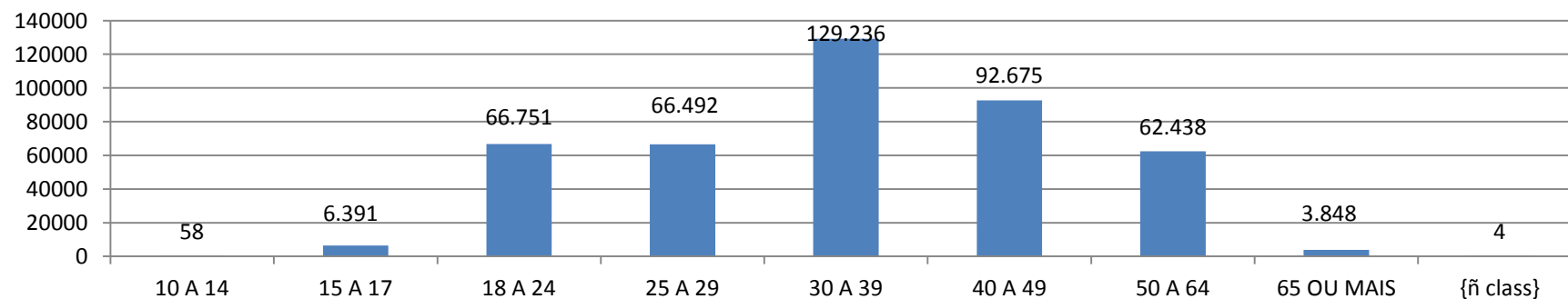

Fonte: MTE/RAIS



# Distribuição por Grau de Instrução no setor terciário

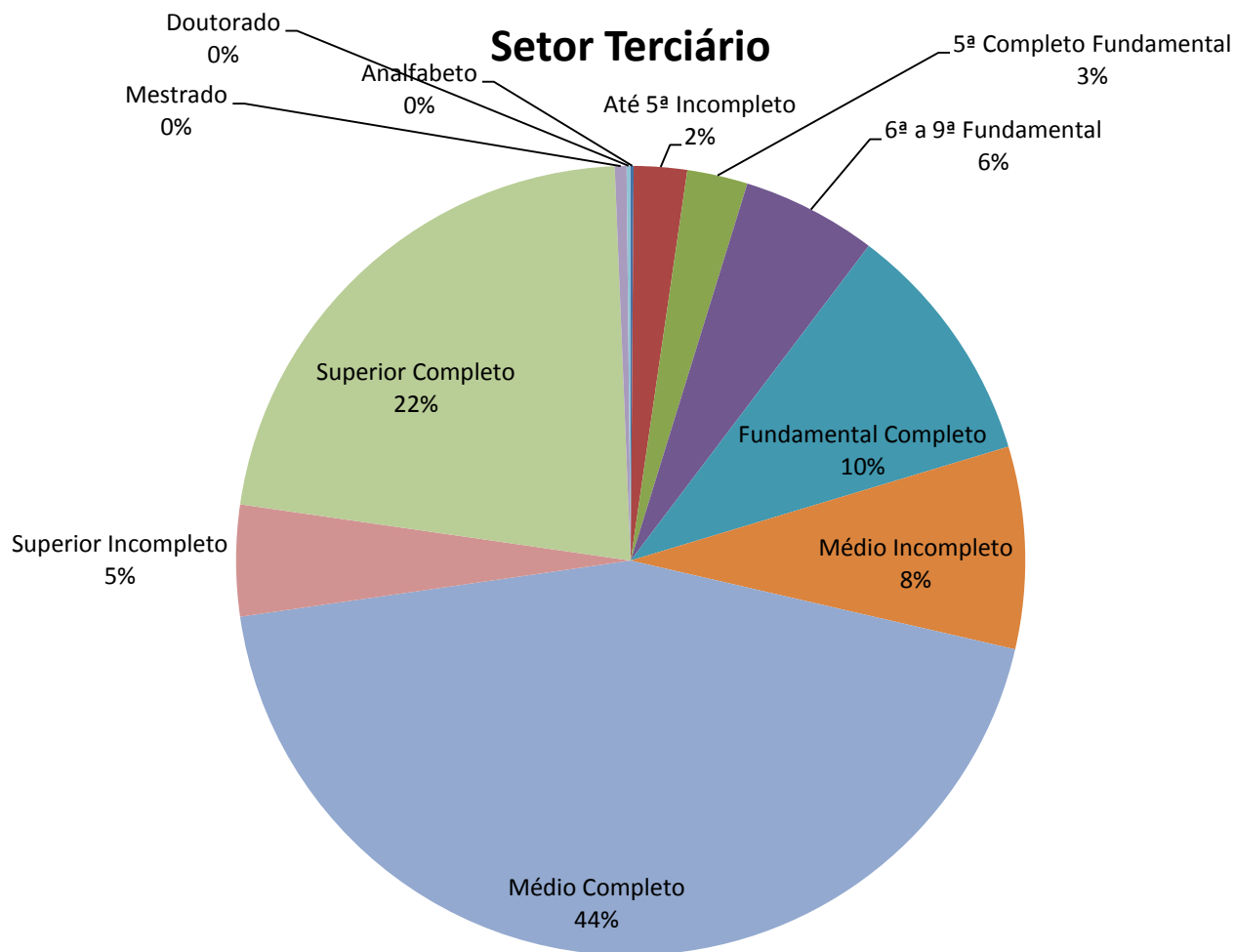

Fonte: MTE/RAIS

# Distribuição por grau de instrução e mesorregião no setor terciário

Mesorregião	Analfabeto	Até 5ª Incompleto	5ª Completo Fundamental	6ª a 9ª Fundamental	Fundamental Completo	Médio Incompleto	Médio Completo	Superior Incompleto	Superior Completo	Mestrado	Doutorado
Campo Grande	177	3.379	4.638	10.309	22.673	16.664	106.838	12.620	60.135	1.535	531
Corumbá	31	378	452	1.588	3.144	2.295	10.335	690	4.287	48	33
Coxim	16	289	393	852	1.428	1.248	5.275	421	2.087	7	1
Dourados	104	2.020	1.532	3.773	5.631	7.046	24.984	2.343	10.243	314	110
Jardim	41	259	283	764	1.208	1.036	4.993	303	1.956	42	5
Naviraí	13	499	521	1.023	1.480	1.108	6.302	416	2.506	10	2
Nova Andradina	25	742	631	1.022	1.470	1.138	6.421	522	2.549	16	2
Paranaíba	61	608	776	1.418	1.779	1.885	7.449	680	3.298	15	2
Ponta Porã	17	531	616	971	1.442	1.138	6.303	584	3.138	33	19
Três Lagoas	36	597	781	1.950	2.659	1.840	9.863	889	4.276	27	7
<b>Mato Grosso do Sul</b>	<b>521</b>	<b>9.302</b>	<b>10.623</b>	<b>23.670</b>	<b>42.914</b>	<b>35.398</b>	<b>188.763</b>	<b>19.468</b>	<b>94.475</b>	<b>2.047</b>	<b>712</b>

# Remuneração Média Mensal (R\$) por Porte e Mesorregião no setor terciário

Mesorregião	Micro	Pequena	Média	Grande	Total (média)
Campo Grande	1.123,46	1.249,16	1.380,91	1.643,65	1.343,22
Corumbá	1.147,97	1.493,04	1.648,63	1.554,45	1.485,67
Coxim	1.248,97	1.408,27	1.118,62	2.210,87	1.427,98
Dourados	1.230,52	1.405,57	1.481,75	1.374,48	1.420,86
Jardim	1.099,89	1.367,92	1.340,98	1.393,30	1.288,14
Naviraí	1.223,06	1.244,96	1.700,89	1.235,54	1.316,87
Nova Andradina	1.147,81	1.298,58	1.383,20	1.185,60	1.244,82
Paranaíba	1.205,81	1.449,02	1.680,73	1.408,03	1.448,07
Ponta Porã	1.316,56	1.415,97	1.312,04	1.113,50	1.241,12
Três Lagoas	1.162,84	1.314,42	1.349,40	1.513,41	1.349,50
<b>Mato Grosso do Sul</b>	<b>1.190,69</b>	<b>1.364,69</b>	<b>1.439,72</b>	<b>1.463,28</b>	<b>1.356,63</b>

## 3- Comércio

- O comércio registrou 126.449 empregos formais em 2013, 29,6% do setor terciário e 19,9% total do estado. As micro e pequenas empresas foram responsáveis por 78,4% do emprego formal. A maioria dos empregados são do sexo masculino, 58,3%. A idade média é de 31,4 anos e o tempo médio de empresa é de 27,4 meses, 48,8% inferior à média do setor terciário e 41,1% inferior à média do estado. Quanto ao grau de instrução, 56% dos empregos são ocupados por pessoas com educação equivalente ao Ensino Médio completo, enquanto apenas 5% apresenta Ensino Superior completo. A remuneração média é de R\$ 1.114,13, menor em 17,9% que a remuneração média do setor terciário e 41,3% que a do estado .

# Distribuição do emprego no comércio por mesorregião

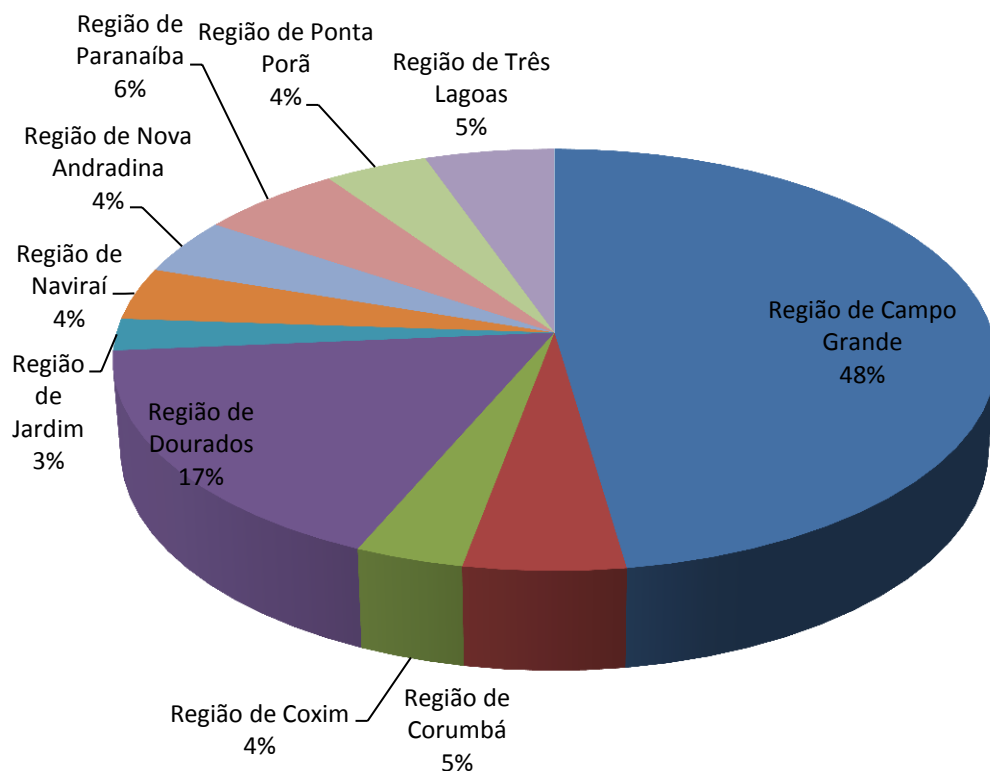

Mesorregião	Comércio
Região de Campo Grande	60.314
Região de Corumbá	6.636
Região de Coxim	4.470
Região de Dourados	21.698
Região de Jardim	3.078
Região de Naviraí	5.091
Região de Nova Andradina	5.459
Região de Paranaíba	7.493
Região de Ponta Porã	5.406
Região de Três Lagoas	6.804
<b>Total</b>	<b>126.449</b>

# Distribuição dos empregos por porte e mesorregião no setor comércio

Mesorregião	Micro		Pequena		Média		Grande	
	Total	Simples	Total	Simples	Total	Simples	Total	Simples
Campo Grande	19.301	14.560	23.462	9.007	6.596	420	10.955	374
Corumbá	2.836	2.123	2.669	786	633	0	498	0
Coxim	2.155	1.614	1.935	745	269	0	111	0
Dourados	8.550	6.491	8.977	3.332	1.757	133	2.414	107
Jardim	1.714	1.319	1.186	299	55	0	123	0
Naviraí	2.809	2.297	1.897	819	272	0	113	0
Nova Andradina	2.676	2.183	2.156	812	410	140	217	102
Paranaíba	3.782	2.886	2.993	827	598	0	120	0
Ponta Porã	2.294	1.806	2.345	1.014	650	139	117	0
Três Lagoas	3.022	2.343	2.404	934	887	57	491	0
<b>Mato Grosso do Sul</b>	<b>49.139</b>	<b>37.622</b>	<b>50.024</b>	<b>18.575</b>	<b>12.127</b>	<b>889</b>	<b>15.159</b>	<b>583</b>

# Perfil do emprego no comércio

Perfil do emprego	
Número de empregos	126.449
Masculino	73.671
Feminino	52.778
Idade média (anos)	31,4
Tempo Médio de emprego (meses)	27,4

# Perfil do emprego no comércio por mesorregião

Mesorregião	Número de Empregados	Masculino	Feminino	Idade média (anos)	Tempo de emprego (meses)
Campo Grande	60.314	35.191	25.123	32	25
Corumbá	6.636	3.990	2.646	33	30
Coxim	4.470	2.721	1.749	31	30
Dourados	21.698	12.749	8.949	32	30
Jardim	3.078	1.789	1.289	31	27
Naviraí	5.091	2.901	2.190	31	26
Nova Andradina	5.459	2.944	2.515	31	27
Paranaíba	7.493	4.342	3.151	32	25
Ponta Porã	5.406	3.336	2.070	31	28
Três Lagoas	6.804	3.708	3.096	32	26
<b>Mato Grosso do Sul</b>	<b>126.449</b>	<b>73.671</b>	<b>52.778</b>	<b>31</b>	<b>27</b>



# Distribuição etária por mesorregião no comércio

Mesorregião	10 A 14	15 A 17	18 A 24	25 A 29	30 A 39	40 A 49	50 A 64	65 OU MAIS	Total
Região de Campo Grande	26	1.513	15.836	11.777	17.255	9.136	4.536	235	60.314
Região de Corumbá	1	76	1.611	1.269	2.039	1.067	551	22	6.636
Região de Coxim	0	114	1.217	913	1.236	661	311	18	4.470
Região de Dourados	10	673	6.193	4.199	5.670	3.108	1.732	113	21.698
Região de Jardim	0	56	870	626	920	423	180	3	3.078
Região de Naviraí	1	191	1.543	941	1.280	765	353	17	5.091
Região de Nova Andradina	2	269	1.575	989	1.384	805	412	23	5.459
Região de Paranaíba	0	334	2.104	1.373	1.938	1.151	555	38	7.493
Região de Ponta Porã	2	98	1.438	1.094	1.554	765	437	18	5.406
Região de Três Lagoas	2	259	1.950	1.182	1.760	1.081	541	29	6.804
<b>Mato Grosso do Sul</b>	<b>44</b>	<b>3.583</b>	<b>34.337</b>	<b>24.363</b>	<b>35.036</b>	<b>18.962</b>	<b>9.608</b>	<b>516</b>	<b>126.449</b>

## Comércio

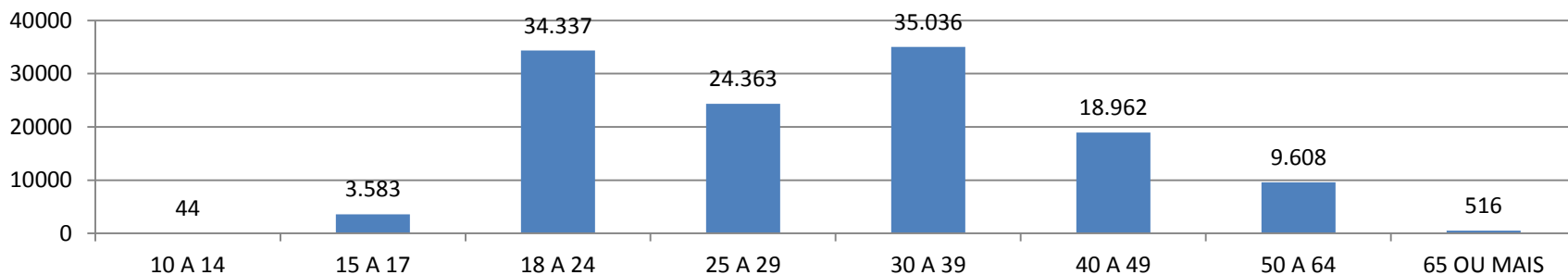

Fonte: MTE/RAIS

# Distribuição por Grau de Instrução no comércio

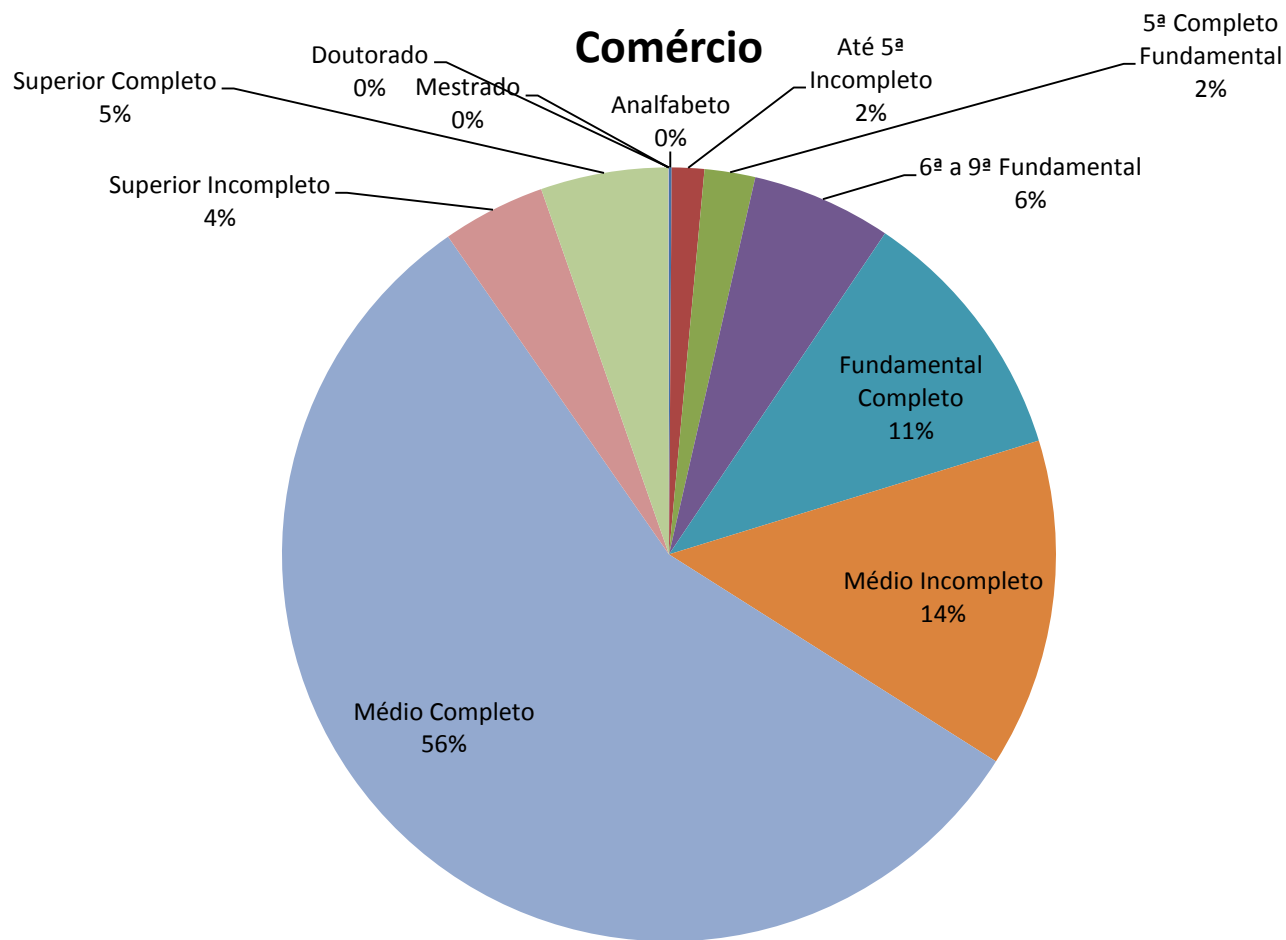

Fonte: MTE/RAIS

# Distribuição por grau de instrução e mesorregião no comércio

Mesorregião	Analfabeto	Até 5ª Incompleto	5ª Completo Fundamental	6ª a 9ª Fundamental	Fundamental Completo	Médio Incompleto	Médio Completo	Superior Incompleto	Superior Completo	Mestrado	Doutorado
Campo Grande	49	622	1.073	2.571	6.128	6.930	36.496	2.959	3.471	11	4
Corumbá	2	82	156	593	1.133	1.119	3.166	180	202	2	1
Coxim	5	83	109	363	596	686	2.219	172	235	1	1
Dourados	26	259	361	1.330	2.094	4.179	11.348	948	1.150	3	0
Jardim	19	45	87	223	331	448	1.716	106	103	0	0
Naviraí	6	107	93	401	516	659	2.865	165	279	0	0
Nova Andradina	4	119	155	434	484	640	3.150	213	260	0	0
Paranaíba	15	164	222	611	881	1.143	3.665	300	489	3	0
Ponta Porã	5	162	172	280	619	633	3.026	215	294	0	0
Três Lagoas	9	70	250	586	899	932	3.594	199	262	3	0
<b>Mato Grosso do Sul</b>	<b>140</b>	<b>1.713</b>	<b>2.678</b>	<b>7.392</b>	<b>13.681</b>	<b>17.369</b>	<b>71.245</b>	<b>5.457</b>	<b>6.745</b>	<b>23</b>	<b>6</b>

# Remuneração Média Mensal (R\$) por Porte e Mesorregião no comércio

Mesorregião	Micro	Pequena	Média	Grande	Total (média)
Campo Grande	967,4	1.152,77	1.095,33	1.611,01	1.050,48
Corumbá	912,25	1.292,10	1.178,35	1.150,17	1.122,63
Coxim	1.096,81	1.211,69	1.367,17	2.439,76	1.151,09
Dourados	1.055,87	1.363,16	1.364,71	1.051,09	1.192,21
Jardim	899,6	1.225,77	1.053,50	1.080,83	1.003,92
Naviraí	947,14	1.316,98	1.814,40	851,28	1.082,41
Nova Andradina	1.017,98	1.239,36	1.163,21	900,92	1.087,58
Paranaíba	1.084,24	1.328,13	1.752,58	934,26	1.188,74
Ponta Porã	991,53	1.333,14	1.291,41	882,84	1.124,68
Três Lagoas	1.013,96	1.245,49	1.191,27	1.315,99	1.137,60
<b>Mato Grosso do Sul</b>	<b>998,68</b>	<b>1.270,86</b>	<b>1.327,19</b>	<b>1.221,81</b>	<b>1.114,13</b>

## 4- Serviços

- O setor de serviços registrou 301.444 empregos formais em 2013, 70,4% do setor terciário e 47,4% total do estado. As micro e pequenas empresas foram responsáveis por 29,7% do emprego formal. A maioria dos empregados são do sexo feminino, 53,5%. A idade média é de 39 anos e o tempo médio de empresa é de 79,7 meses, 49% superior à média do setor terciário e 69,9% superior à média do estado. Quanto ao grau de instrução, 39% dos empregos são ocupados por pessoas com educação equivalente ao Ensino Médio completo, enquanto 29% apresenta Ensino Superior completo. A remuneração média é de R\$ 1.599,12, maior em 17,9% que a remuneração média do setor terciário e menor em 15,7% que a do estado .

# Distribuição do emprego nos serviços por mesorregião

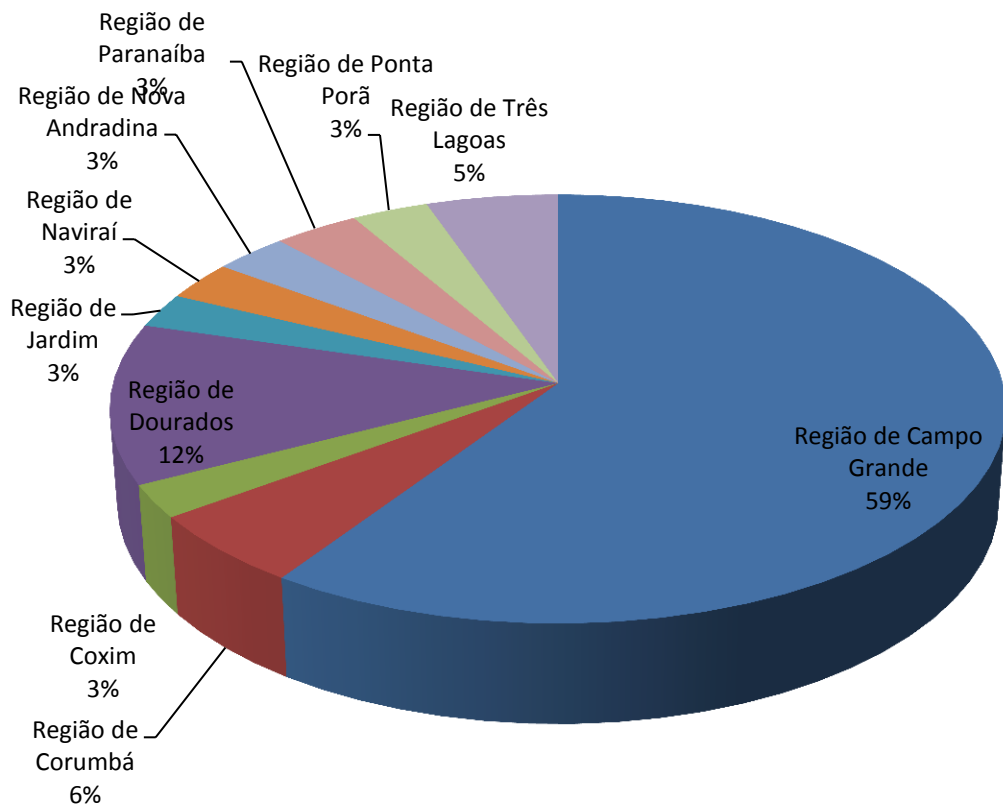

Mesorregião	Serviços
Região de Campo Grande	179.185
Região de Corumbá	16.645
Região de Coxim	7.547
Região de Dourados	36.402
Região de Jardim	7.812
Região de Naviraí	8.789
Região de Nova Andradina	9.079
Região de Paranaíba	10.478
Região de Ponta Porã	9.386
Região de Três Lagoas	16.121
<b>Mato Grosso do Sul</b>	<b>301.444</b>

Fonte: MTE/RAIS

# Distribuição dos empregos por porte e mesorregião nos serviços

Mesorregião	Micro		Pequena		Média		Grande	
	Total	Simples	Total	Simples	Total	Simples	Total	Simples
Campo Grande	19.198	9.389	25.938	11.390	10.807	2.761	123.242	1.856
Corumbá	2.231	1.115	3.005	781	1.241	139	10.168	0
Coxim	1.865	1.158	1.185	496	253	86	4.244	0
Dourados	6.145	3.160	7.215	3.202	2.384	385	20.658	0
Jardim	1.492	910	1.450	823	344	0	4.526	0
Naviraí	1.597	883	1.541	866	325	50	5.326	128
Nova Andradina	1.935	1.103	1.513	674	248	0	5.383	0
Paranaíba	2.366	1.332	2.329	836	725	0	5.058	0
Ponta Porã	1.283	708	1.755	752	446	181	5.902	0
Três Lagoas	2.385	1.286	3.128	1.502	1.230	225	9.378	0
<b>Mato Grosso do Sul</b>	<b>40.497</b>	<b>21.044</b>	<b>49.059</b>	<b>21.322</b>	<b>18.003</b>	<b>3.827</b>	<b>193.885</b>	<b>1.984</b>

Fonte: MTE/RAIS

# Perfil do emprego nos serviços

Perfil do emprego	
<b>Número de empregos</b>	301.444
<b>Masculino</b>	126.449
<b>Feminino</b>	140.263
<b>Idade média(anos)</b>	39
<b>Tempo médio de emprego (meses)</b>	79,7



# Perfil do emprego nos serviços por mesorregião

Mesorregião	Número de Empregados	Masculino	Feminino	Idade média (anos)	Tempo de emprego (meses)
Campo Grande	179.185	84.993	94.192	39,3	76,9
Corumbá	16.645	8.730	7.915	39,2	91,3
Coxim	7.547	3.424	4.123	38,7	82,8
Dourados	36.402	16.274	20.128	39,4	75
Jardim	7.812	3.386	4.426	39,2	86,9
Naviraí	8.789	3.998	4.791	38,4	74
Nova Andradina	9.079	3.677	5.402	39,4	89,3
Paranaíba	10.478	4.325	6.153	38,4	65,1
Ponta Porã	9.386	4.043	5.343	38,1	75,1
Três Lagoas	16.121	7.413	8.708	39,8	80,6
<b>Mato Grosso do Sul</b>	<b>301.444</b>	<b>140.263</b>	<b>161.181</b>	<b>39</b>	<b>79,7</b>

# Distribuição etária por mesorregião nos serviços

Mesorregião	10 A 14	15 A 17	18 A 24	25 A 29	30 A 39	40 A 49	50 A 64	65 OU MAIS	{ñ class}	Total
Campo Grande	12	2.164	19.150	24.452	55.669	43.627	32.121	1.989	1	179.185
Corumbá	0	29	1.491	2.269	5.330	4.394	2.961	171	0	16.645
Coxim	0	28	746	1.098	2.463	1.898	1.247	67	0	7.547
Dourados	2	244	4.276	5.352	11.346	8.769	6.030	383	0	36.402
Jardim	0	28	818	1.080	2.564	1.882	1.360	79	1	7.812
Naviraí	0	59	912	1.239	2.847	2.225	1.407	99	1	8.789
Nova Andradina	0	52	965	1.124	2.725	2.475	1.631	107	0	9.079
Paranaíba	0	71	1.152	1.490	3.046	2.606	1.976	137	0	10.478
Ponta Porã	0	18	962	1.371	3.187	2.268	1.487	92	1	9.386
Três Lagoas	0	115	1.942	2.654	5.023	3.569	2.610	208	0	16.121
<b>Mato Grosso do Sul</b>	<b>14</b>	<b>2.808</b>	<b>32.414</b>	<b>42.129</b>	<b>94.200</b>	<b>73.713</b>	<b>52.830</b>	<b>3.332</b>	<b>4</b>	<b>301.444</b>

## Serviços

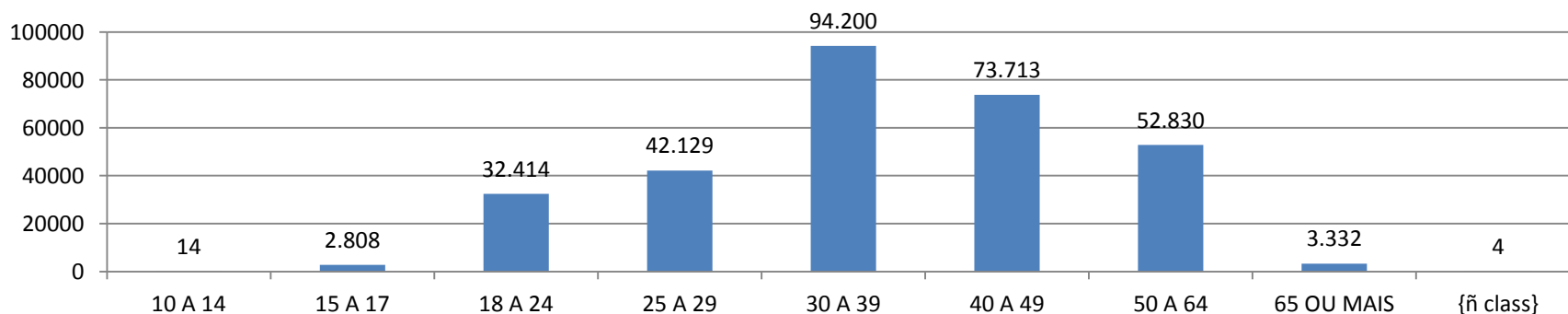

Fonte: MTE/RAIS

# Distribuição por Grau de Instrução nos serviços

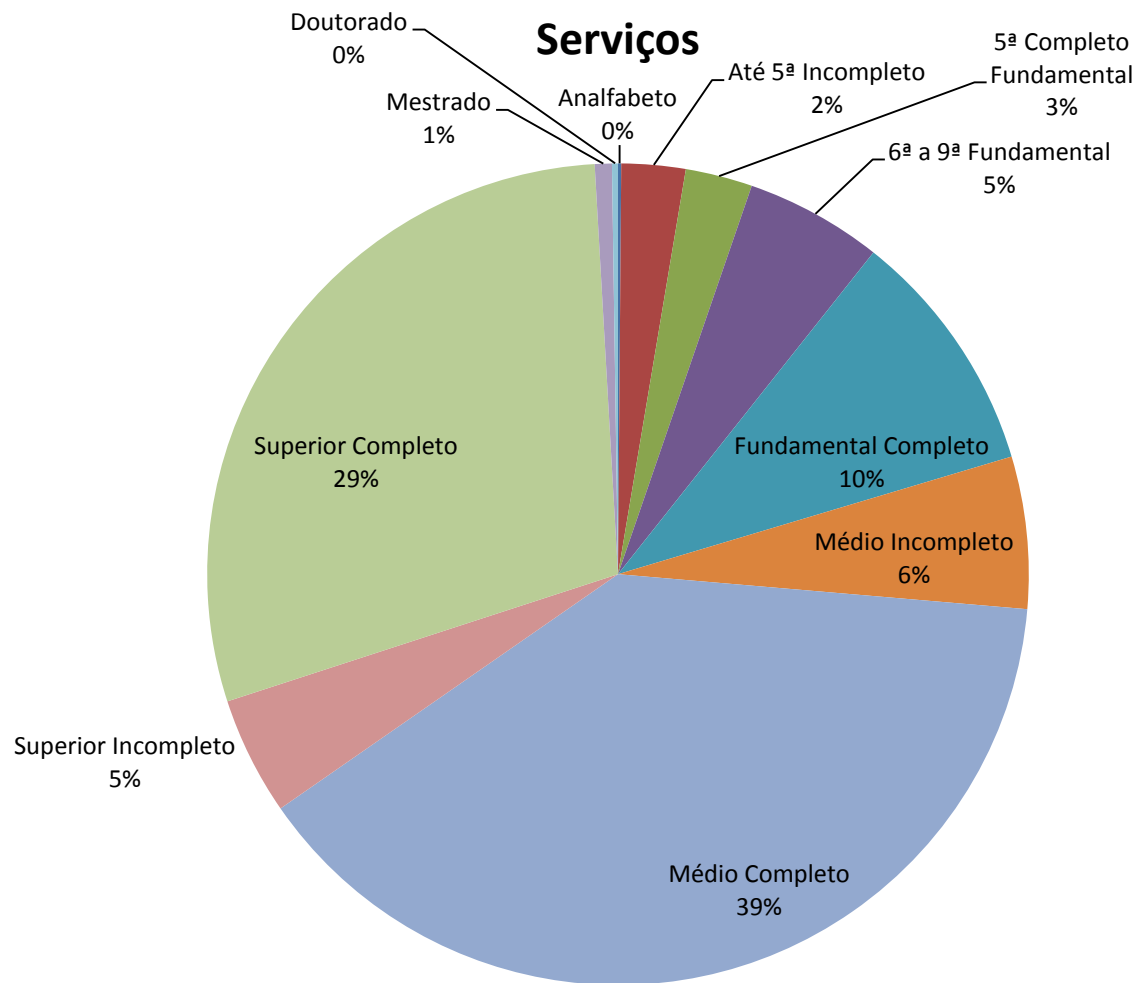

Fonte: MTE/RAIS

# Distribuição por grau de instrução e mesorregião nos serviços

Mesorregião	Analfabeto	Até 5ª Incompleto	5ª Completo Fundamental	6ª a 9ª Fundamental	Fundamental Completo	Médio Incompleto	Médio Completo	Superior Incompleto	Superior Completo	Mestrado	Doutorado
Campo Grande	128	2.757	3.565	7.738	16.545	9.734	70.342	9.661	56.664	1.524	527
Corumbá	29	296	296	995	2.011	1.176	7.169	510	4.085	46	32
Coxim	11	206	284	489	832	562	3.056	249	1.852	6	0
Dourados	78	1.761	1.171	2.443	3.537	2.867	13.636	1.395	9.093	311	110
Jardim	22	214	196	541	877	588	3.277	197	1.853	42	5
Naviraí	7	392	428	622	964	449	3.437	251	2.227	10	2
Nova Andradina	21	623	476	588	986	498	3.271	309	2.289	16	2
Paranaíba	46	444	554	807	898	742	3.784	380	2.809	12	2
Ponta Porã	12	369	444	691	823	505	3.277	369	2.844	33	19
Três Lagoas	27	527	531	1.364	1.760	908	6.269	690	4.014	24	7
<b>Mato Grosso do Sul</b>	<b>381</b>	<b>7.589</b>	<b>7.945</b>	<b>16.278</b>	<b>29.233</b>	<b>18.029</b>	<b>117.518</b>	<b>14.011</b>	<b>87.730</b>	<b>2.024</b>	<b>706</b>

# Remuneração Média Mensal (R\$) por Porte e Mesorregião nos serviços

Mesorregião	Micro	Pequena	Média	Grande	Total (média)
Região de Campo Grande	1.279,52	1.345,55	1.666,48	1.676,29	1.635,95
Região de Corumbá	1.383,70	1.693,97	2.118,90	1.958,73	1.848,71
Região de Coxim	1.401,13	1.604,86	870,07	1.981,97	1.704,88
Região de Dourados	1.405,16	1.447,99	1.598,80	1.697,88	1.649,51
Região de Jardim	1.300,17	1.510,06	1.628,46	1.705,78	1.572,36
Região de Naviraí	1.498,98	1.172,93	1.587,38	1.619,81	1.551,33
Região de Nova Andradina	1.277,64	1.357,81	1.603,19	1.470,28	1.402,06
Região de Paranaíba	1.327,38	1.569,91	1.608,88	1.881,81	1.707,41
Região de Ponta Porã	1.641,59	1.498,80	1.332,68	1.344,17	1.357,56
Região de Três Lagoas	1.311,73	1.383,34	1.507,54	1.710,83	1.561,40
<b>Mato Grosso do Sul</b>	<b>1.382,70</b>	<b>1.458,52</b>	<b>1.552,24</b>	<b>1.704,75</b>	<b>1.599,12</b>

# Saldo da movimentação de empregos no Mato Grosso do Sul em 2014

Saldo	
Mato Grosso do Sul	-2.752
Setor Terciário	6.461
Comércio	1.061
Serviços	5.401

Mesorregião	Setor Terciário	Comércio	Serviços	Total
Campo Grande	2.650	-191	2.841	544
Corumbá	-9	13	-22	-27
Coxim	474	154	320	891
Dourados	1.494	132	1.362	1.704
Jardim	116	63	53	-15
Naviraí	406	197	209	-106
Nova Andradina	230	29	201	598
Paranaíba	578	205	373	304
Ponta Porã	374	227	147	393
Três Lagoas	149	232	-83	-7.038

\* O saldo negativo da região de Três Lagoas é devido, principalmente às demissões do setor de construção civil na cidade de Três Lagoas.